

中 華 民 國 111 年

雲林縣臺西鄉統計年報

STATISTICAL YEARBOOK OF TAISI TOWNSHIP,  
YUNLIN COUNTY 2022

第 二 十 七 期

NO. 27

雲林縣臺西鄉公所編印

中華民國 112 年 12 月出版

Published by Taisi Township Office, Yunlin County, November 2023





## 凡 例

- 一、 本年報編印之目的，為提供本鄉一般基本概況資料及重要施政成果，以供各有關機關執行公務之參考應用。
- 二、 本年報之資料來源，為本鄉各業務機關造送之統計報表，以及本室直接向有關機關蒐集或向民間調查資料，為期資料之完整，間有摘錄其他書刊者。
- 三、 本期年報計分土地、人口、行政組織、農林漁牧、工商業及鄉建設、金融財稅、教育文化、衛生、環境保護、社會福利及社會治安等十一大類，計五十四表，並編撰提要分析，以增進使用資料者之瞭解。
- 四、 表內所列數字以民國 111 年為主，但為便於明瞭施政進展情形，儘量將近數年各項總數併列以資比較。
- 五、 部分數字單位，因尾數四捨五入關係，總數與細數之和，容有未能完全相等。
- 六、 表內所列度量衡單位，一律採用公制，其中資料原非公制者，均經換算為公制，以資劃一，俾便比較。
- 七、 本統計各項資料說明分別於各表下方註明之。
- 八、 本年報資料如有更新數字均予修正，凡與前期內容不同者，應以本期數字為準。
- 九、 本年報所用符號代表意義如下：  
「—」代表無數值或數值無統計。「0」代表有數值，但數值不及半單位。  
「…」代表數值尚未發布。「Ⓘ」代表修正數。
- 十、 本年報蒙各有關單位協助，始克編成，謹致謝忱，然掛漏之處在所難免，敬請閱者不吝指正。



## EXPLANATORY NOTE

- 一、 The purpose of compiling and publishing this abstract is to provide data relating general basic situation and major accomplishments of the township so as to facilitate the related organizations concerned in executing their public functions.
- 二、 All data contained in this abstract are either provided by various offices of the municipal government in the form of statistical reports or the results of investigations from people and that made by the Division of Budget, Accounting and Statistics with deep hope of perfect data, there are some picked from other periodicals.
- 三、 A total of 54 tables have been compiled in and the data contained in this abstract are classified into 11 categories, they are: Land, Population, Administrative Organization, Agriculture, Forestry, Fishery and Animal Husbandry, Industry, Commerce And Township Construction, Finance and Monetary Affairs, Education and Culture, Health, Environmental Protection, Social Welfare and Social Security. Analysis in the preceding chapter before various statistical tables to develop users' realization.
- 四、 The figures contained in this abstract are mainly preferred to the year of 2022 and the data from 2013 through 2022 are also listed. Any differences of the figures in the previous editions are subject to this revision. Examining these comparisons makes us know the tendency in the future.
- 五、 If the figures in the table are long, we lift the unit count 5 and higher fractions as units and disregarding the rest. Therefore the total number doesn't always coincide with the detail number.
- 六、 The measure units used in this abstract are of metric system, but those units applied in the summary, which can not convert to metric system, are remarked respectively. If conditions are special, we use another unit and note it.
- 七、 Explanations of data are footnoted under related tables.
- 八、 If the number of a year doesn't coincide with that in the previous periodicals, please take the figures contained in this abstract as a basis.
- 九、 The following symbols are used throughout the publication:  
“—” means zero or not available. “0 ” means figure is below half a unit.  
“...” means not yet published. “(r)” means revised figures.
- 十、 Thanks for various offices help finish this publication. If there are oversights or exempt , point out the mistakes for correction.



# 目 錄 Contents

表	Table	頁
壹、	土地 Land	
1-1、	鄉境界----- Boundary of Taisi Township	1
1-2、	已登記土地面積----- Area of Registered Land	2
1-3、	實施三七五減租後承租人承買耕地面積及人數----- The Situation of Lessees after Implementing Rental Reduction to 37.5%	6
1-4、	實施三七五減租成果----- Achievements of Implementing Rental Reduction to 37.5%	7
1-5、	土地徵收面積----- Area of Land Purchased by Government	8
貳、	人口 Population	
2-1、	現住戶數、人口密度及性比例----- Resident Households, Population Density and Sex Ratio	12
2-2、	戶籍動態----- Household Reg: Stration Movement	14
2-3、	現住人口之年齡分配----- Resident Population by Age Group	22
2-4、	現住人口之年齡結構----- Resident Population by Age Structure	24
2-5、	15歲以上現住人口之教育程度----- Educational Attainments of Resident Population Aged 15 and Over	26
2-6、	現住人口之婚姻狀況----- Marital Status of Resident Population	30
2-7、	現住原住民戶口數----- Households and Persons of Resident Indigene	32
參、	行政組織 Administrative Organization	
3-1、	本所行政組織系統----- Administrative Organization	34
3-2、	本所現職人員按官等別分----- Employees by Rank	36
3-3、	本所現職人員按教育程度分----- Employees by Educational Attainments	38
3-4、	本所現職人員按年齡分----- Employees by Age Group	40
3-5、	鄉民代表選舉概況----- Election Situations of Township Assembly	42
3-6、	鄉長選舉概況----- Election Situations of Township Chief	44
肆、	農、林、漁、牧 Agriculture, Forestry, Fishery and Animal Husbandry	
4-1、	農耕土地面積----- Agricultural Land Area	46

# 目 錄 Contents

表	Table	頁
4-2、	稻米收穫面積及生產量 Harvested Area and Production of Rice	48
4-3、	農產品收穫面積及生產量 Harvested Area and Production of Farm Products	50
4-4、	漁業從業人員 Fisheries Workers	58
4-5、	漁戶數及漁戶人口數 Fishermen Household and Population	60
4-6、	水產養殖面積 Aquacultural Area	62
4-7、	現有家畜數 Number of Current Livestock	64
4-8、	家畜屠宰頭數 Number of Livestock Slaughtered	66
4-9、	產乳牛頭數及產乳量 Number of Milking Cows and Milk Quantity	68
4-10、	現有家禽數量 Number of Current Poultry	69
<b>伍、</b>	<b>工、商業及鄉建設 Industry, Commerce And Township Construction</b>	
5-1、	營運中工廠家數 Number of Factories in Operating	70
5-2、	都市計畫區面積及人口 Area and Population of Building Volume of Urban Planning Districts	74
5-3、	都市計畫區域內公共工程實施數量 The Implementation Amount for Public Works of Urban Planning	76
5-4、	都市計畫公共設施用地計畫面積 Area Planned of Public Facility Land of Urban Planning	80
5-5、	都市計畫公共設施用地已闢建面積 Area Constructed of Public Facility Land of Urban Planning	84
5-6、	自來水供水普及率 Saturation of Water Supply	88
<b>陸、</b>	<b>金融、財稅 Finance and Monetary Affairs</b>	
6-1、	金融機構分布 Distribution of Financial Institutions	90
6-2、	歷年財政狀況 Financial Condition of Previous Years	92
6-3、	鄉公庫收支 Revenues and Expenditures of Township Treasury	94
6-4、	鄉歲入預決算—按來源別分 The Budget and Final Accounts of Annual Revenues of Township by Source	102
6-5、	鄉歲出預決算—按政事別分 The Budget and Final Accounts of Annual Expenditures of Township by Functions	106

# 目 錄 Contents

表	Table	頁
柒、	教育文化 Education and Culture	
7-1、	境內國民中學概況----- Summary of Junior High Schools in the Township	114
7-2、	境內國民小學概況----- Summary of Primary Schools in the Township	116
捌、	衛生 Health	
8-1、	醫療機構及其他醫事機構開（執）業醫事人員數----- Number of Registered Medical Personnel in Hospitals, Clinics, and Other Medical care Institutions	120
8-2、	醫療院所數及各類病床數----- Number of Hospitals, Clinics and Beds	124
8-3、	預防接種工作----- Immunization	130
8-4、	藥商家數----- Number of Pharmaceutical Firms	134
玖、	環境保護 Environmental Protection	
9-1、	垃圾清運處理概況----- Collection and Disposal of Municipal Solid Waste	136
拾、	社會福利 Social Welfare	
10-1、	宗教教務概況----- General Condition of the Religions	140
10-2、	宗教社會服務概況----- General Conditions of Social Services of Religions	142
10-3、	推行社區發展工作成果----- Achievements of Community Development	144
10-4、	身心障礙人數----- The Disabled Population	148
10-5、	低收入戶人數及生活扶助----- Persons and Living Assistance of Low-Income Families	154
10-6、	中低收入戶人數及生活扶助----- Persons and Living Assistance of Mid-Income Families	158
10-7、	中低收入老人生活津貼----- Living Allowance for Mid or Low Income Elders	160
拾壹、	社會治安 Social Security	
11-1、	辦理調解業務概況----- Cases of Mediation	164





# 提 要 分 析

## 壹、土 地

### 一、位置

本鄉地理位置在雲林縣西方，北與麥寮鄉、南與四湖鄉、東與東勢鄉為鄰，本鄉中心位置為五港村；極東為和豐村，其經緯度東經 120°14' 00"，北緯 23°43' 45"；極西為五港村，其經緯度為東經 120°9' 45"，北緯 23°42' 30"；極南為牛厝村，其經緯度東經 120°12' 30"，北緯 23°39' 30"；極北為蚊港村，其經緯度東經 120°12' 45"，北緯 23°46' 00"。

### 二、土地面積

本鄉土地總面積為 54.0983 平方公里，約佔雲林縣土地總面積 4.19%（雲林縣土地總面積為 1,290.8326 平方公里）。

### 三、土地利用

已登記土地面積 7,596.61 公頃，其中公有地為 3,378.46 公頃，佔 44.47%，私有地為 4,169.77 公頃，佔 54.89%，公私共有地為 48.38 公頃，佔 0.64%。

就已登記土地面積中，非都市土地屬於建築用地（包括甲種、乙種、丁種）為 2,183.20 公頃，佔土地利用總面積之 28.74%；直接生產用地（包括農牧、林業、養殖）為 3,476.44 公頃，佔 45.76%；交通水利用地為 1,543.51 公頃，佔 20.32%；遊憩古蹟及國土保安用地為 94.37 公頃，佔 1.24%；特定用地（包括殯葬、特定目的事業）為 60.70 公頃，佔 0.80%。另都市土地為 238.39 公頃，佔 3.14%。

圖一 本鄉已登記土地利用概況  
民國111年底

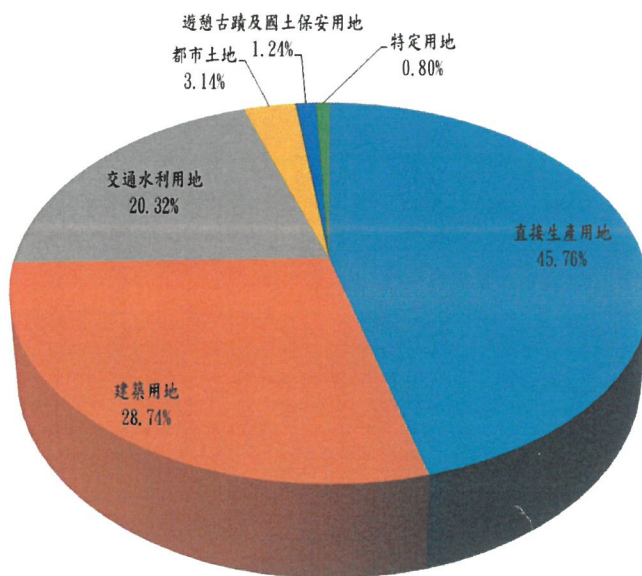

## 貳、人口

人口統計資料為供政府釐訂各項施政以及供作經濟與社會發展、生命統計及學術研究等重要基本參考資料。

### 一、人口分佈與密度

根據民國 111 年底戶籍登記資料顯示，本鄉現住戶為 8,433 戶，有 22,151 人，較上年減少 407 人，現住人口中男性為 11,853 人，女性為 10,298 人，其性比例為 115.10(女性=100)。人口密度每平方公里為 409.46 人，每戶平均人口數為 2.63 人。

### 二、人口出生、死亡、遷徙與年齡分配

- (一) 根據戶籍登記資料，本鄉民國 111 年粗出生率(當年年中人口除當年出生人數)為 4.29‰，較上年減少 0.54 個千分點，粗死亡率(當年中人口數除當年死亡人數)為 15.34‰，較上年增加 1.43 個千分點。
- (二) 在人口遷徙方面：全年遷入人數為 543 人，而遷出人數為 703 人，故其社會增加率(遷入人數減遷出人數/當年年中人口之比率)為-7.16‰。
- (三) 就年齡分配方面：民國 111 年底，本鄉總人口數中 15 歲至 64 歲人口數為 15,668 人，佔總人口數之 70.73%，扶養比 41.38%，0 歲至 14 歲幼年人口數為 1,627 人，佔 7.35%，扶幼比為 10.38%，而 65 歲以上老年人口數，即不適於經濟活動年齡者為 4,856 人，佔 21.92%，扶老比為 30.99%。

圖二 本鄉現住人口年齡結構

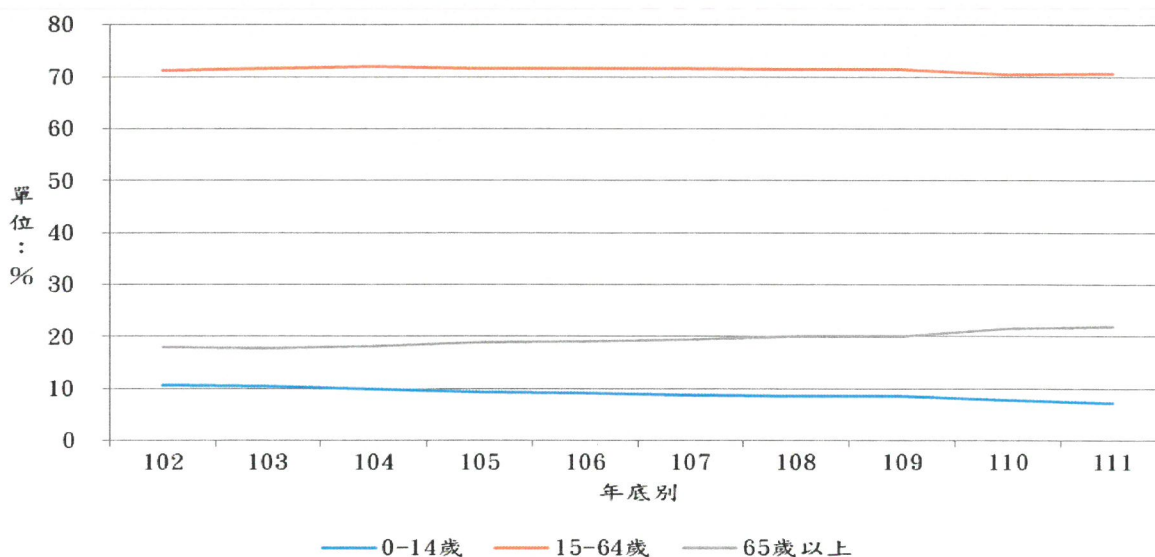

### 三、教育程度與婚姻狀況

- (一) 教育程度：民國 111 年底，總人口數為 22,151 人，滿 15 歲以上人口有 20,524 人，佔 92.65%，滿 15 歲以上人口之教育程度如下：研究所以上程度為 671 人，佔 3.27%，大專程度為 4,958 人，佔 24.15%，高中(職)程度為 5,483 人(含專科前 3 年)，

佔 26.72%，國初中(職)程度為 4,290 人，佔 20.90%，小學程度為 3,973 人，佔 19.36%，自修 160 人，佔 0.78%，不識字者為 989 人，佔滿 15 歲以上人口的 4.82%。

- (二) 婚姻狀況：民國 111 年底總人口 22,151 人，其中未婚者 7,486 人，佔 33.80%，有偶者 10,393 人，佔 46.92%，離婚/終止結婚者 1,905 人，佔 8.60%，喪偶者 2,367 人，佔 10.68%。

## 參、行政組織

### 一、本鄉行政組織及區劃

- (一) 本鄉行政組織現計 5 課 4 室 1 隊 1 所 1 園：為民政課、財政課、建設課、農業課、社會課、秘書室、人事室、主計室、政風室、清潔隊、殯葬宗教管理所、幼兒園。

- (二) 本鄉共有 15 村、315 鄰。

### 二、地方自治

- (一) 鄉長選舉：本屆(第 19 屆)鄉鎮市長選舉，於民國 111 年 11 月 26 日舉行，選民數 19,613 人，實際投票數 13,662 張，投票率 69.66%。

- (二) 鄉民代表選舉：本屆(第 22 屆)全鄉共選出鄉民代表 11 人。

### 三、公教人員

至民國 111 年底本所現職人員為 150 人，若以性別區分，則男性 64 人，佔 42.67%，女性 86 人，佔 57.33%；如以年齡分析，則在 29 歲以下者為 14 人，佔 9.33%，30 歲至 49 歲者為 77 人，佔 51.34%，50 歲至 64 歲者為 59 人，佔 39.33%，平均年齡為 45.6 歲；若以教育程度分析，大專院校以上程度者 74 人，佔 49.33%，高中(職)程度者 45 人，佔 30.00%，國(初)中以下 31 人，佔 20.67%。

〔表一〕本所現職人員性別、年齡、學歷

年 底 別	合 計	性 別		平 均 年 齡	學 歷		
		男	女		專科及 以 上	高 中 (職)	國(初)中 以 下
民國 102 年底	132	-	-	44.1	55	43	34
民國 103 年底	135	73	62	40.7	54	45	36
民國 104 年底	132	69	63	43.6	53	45	34
民國 105 年底	132	68	64	44.8	56	43	33
民國 106 年底	134	69	65	44.2	57	44	33
民國 107 年底	139	70	69	45.4	57	47	35
民國 108 年底	143	66	77	44.3	65	42	36
民國 109 年底	145	65	80	44.5	67	44	34
民國 110 年底	143	64	79	46.5	66	42	35
民國 111 年底	150	64	86	45.6	74	45	31

# 肆、農、林、漁、牧

## 一、農業

臺灣地區處亞熱地帶，其氣溫、日照及雨量均適宜從事農業經營，雖然近年來由於工商業急速的發展，農業產值佔國內生產總值比率已遠較工商業產值為低，但是由於本省農業人口仍佔總人口數相當大之比率，故農業經濟在整體經濟結構中仍佔有重要地位。

近年來政府為促進農業現代化經營，提高農民所得水準，縮短所得大小差距，除興建水利，改進耕作技術，推廣優良品種外，並擴大推廣機械作業，促進農業多角化經營，以配合當前經濟結構轉變及農業發展情勢之需要。

(一) 耕地面積：民國 111 年底，本鄉耕地面積為 2,325.67 公頃，佔全鄉土地總面積 42.99 %。在耕地面積中，耕作地為 2,186.62 公頃，佔耕地面積 94.02%，長期休閒地為 139.05 公頃，佔 5.98%。

(二) 農產生產：主要農產品生產狀況陳述於下：

1. 稻米：民國 111 年收穫面積為 449 公頃，較上年之 441 公頃，增加 1.81%，生產量為 2,609 公噸，較上年之 2,166 公噸，增加 20.45%，平均每公頃生產量為 5.81 公噸。
2. 食用玉米：民國 111 年收穫面積為 267.16 公頃，較上年之 250.49 公頃，增加 6.65%，生產量為 2,398 公噸，較上年之 2,272 公噸，增加 5.55%，平均每公頃生產量為 8.98 公噸。
3. 落花生：民國 111 年收穫面積為 388.29 公頃，較上年之 352.06 公頃，增加 10.29%，生產量為 1,107 公噸，較上年之 984 公噸，增加 12.5%，平均每公頃生產量為 2.85 公噸。
4. 製糖甘蔗：民國 111 年收穫面積為 60.58 公頃，較上年之 21.03 公頃，增加 188.06%。生產量為 4,571 公噸，較上年之 1,463 公噸，增加 212.44%，平均每公頃產量為 75.45 公噸。
5. 蔬菜類：民國 111 年收穫面積為 902.09 公頃，較上年之 941.38 公頃，減少 4.17%，蔬菜總生產量為 29,442 公噸，較上年之 33,843 公噸，減少 13.00%，平均每公頃產量為 32.64 公噸。

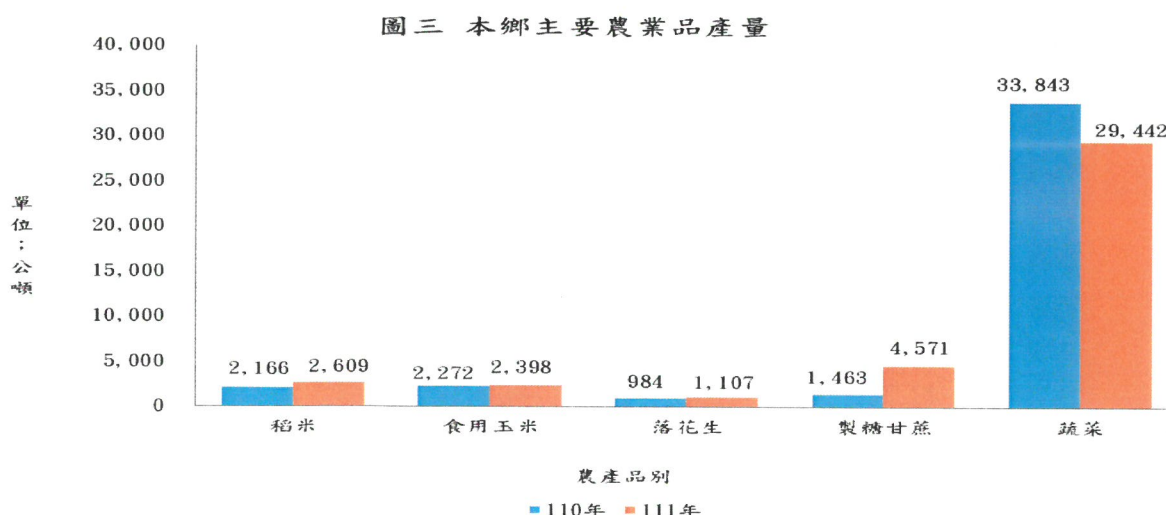



## 二、漁業

- (一) 漁業從業人數：民國 111 年底共 7,529 人，較上年底之 7,570 人減少 0.54%，其中專業人數為 4,777 人，佔 63.45%，兼業 2,752 人，佔 36.55%。另近海及沿岸漁業 2,238 人，佔 29.73%；養殖漁業 5,291 人，佔 70.27%。
- (二) 漁戶及漁民：民國 111 年底，本鄉漁戶為 2,907 戶，佔全鄉總戶口數之 34.47%，較上年之 2,939 戶，減少 1.09%。其中近海 264 戶，沿岸 566 戶，養殖 2,077 戶。另漁民數為 6,972 人，佔全鄉總人口數 31.47%，較上年之 6,998 人，減少 0.37%。其中近海 858 人，沿岸 1,359 人，養殖 4,755 人。

## 三、畜業

- (一) 豬：民國 111 年底現有頭數共 18,587 頭，較上年底之 19,079 頭，減少 2.58%。
- (二) 家禽：民國 111 年底各類家禽數量如下：
1. 雞：為 422 千隻，較上年之 352 千隻，增加 19.89%，其中肉雞 402 千隻，佔 95.26% 最多，蛋雞 20 千隻，佔 4.74% 次之。
  2. 鴨：為 104 千隻，較上年之 122 千隻，減少 14.75%。
  3. 鵝：為 36 千隻，較上年之 52 千隻，減少 30.77%。

## 伍、工、商業及鄉建設

### 一、營運中工廠家數

民國 109 年底，本鄉營運中工廠家數共 23 家，其中以金屬製品製造業 11 家為最多，佔 47.83%；食品及飼品製造業 5 家，佔 21.74% 次之；產業用機械設備維修及安裝業 3 家，佔 13.04% 再次之。(110 年因逢工業及服務業普查年，故無統計資料，經濟部尚未發布 111 年度調查統計資料。)

圖四 109年底本鄉營運中工廠家數

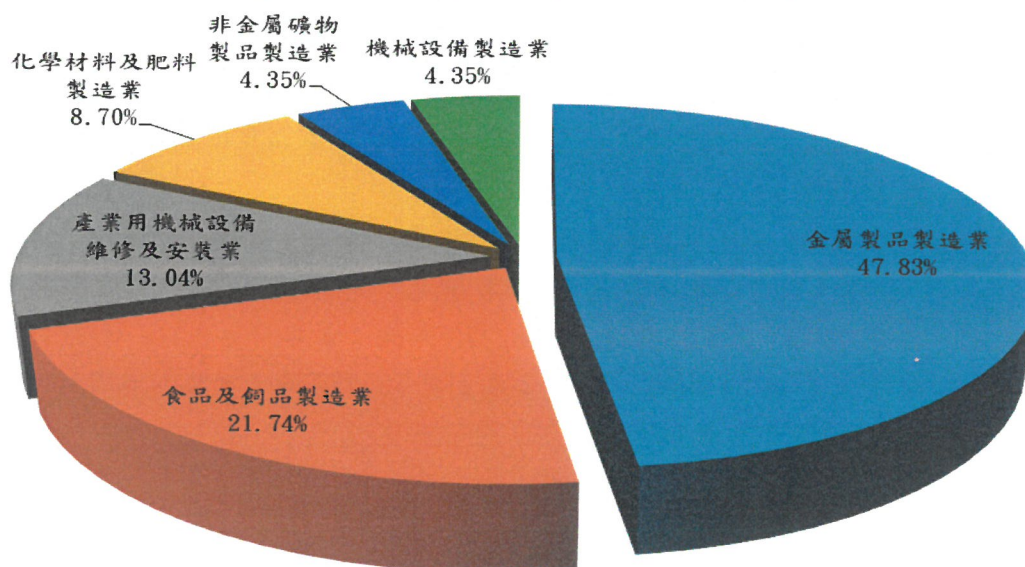

## 二、都市計畫

民國 111 年底，本鄉都市計畫區域面積 2.52 平方公里，佔本鄉總面積 54.0983 平方公里之 4.66%，都市計畫區域內之現狀人口為 5,937 人，佔全鄉總人口 22,151 人的 26.80%，每平方公里之現狀人口密度為 2,356 人；在都市計畫區域內公共工程實施數量方面，民國 111 年度道路部份，鋪裝瀝青路面 12,132 平方公尺。

## 三、自來水供應

民國 111 年底，本鄉自來水供水區域人口數為 22,151 人，實際供水人口數為 17,905 人，供水普及率為 80.83%，較上年減少 0.22 個百分點。

# 陸、金融、財稅

財政為庶務之母，它是政府結構上之基本需求，一方面為確保財務責任的維持不墜，一方面為輔助施政計畫的順利推進之基本動力。

## 一、金融

金融機構：民國 111 年底，本鄉金融機構計有農會信用部 4 家、漁會信用部 1 家，共計 5 家。

## 二、歷年財政狀況

民國 111 年底，本鄉歲入歲出餘絀 44,553 千元，較上年增加 60,242 千元；自籌財源比率 42.36%，較上年減少 3.66 個百分點；賦稅依存度 60.69%，較上年增加 13.31 個百分點；補助及協助依存度 7.96%，較上年增加 0.61 個百分點。

## 三、鄉公庫收支

- (一) 收入：民國 111 年度，本鄉公庫收入 380,309 千元，屬本年度收入為 367,991 千元，佔 96.76%，以前年度收入為 12,568 千元，佔 3.31%，預算外收入為-249 千元，佔-0.07%；本年度收入中以稅課收入最高達 202,272 千元，佔 54.97%，捐獻及贈與收入 136,102 千元次之，佔 36.99%，補助及協助收入 17,104 千元再次之，佔 4.65%。
- (二) 支出：民國 111 年度，本鄉公庫支出 336,297 千元，屬本年度支出 241,311 千元，佔 71.76%，以前年度支出為 93,406 千元，佔 27.77%，預算外支出為 1,580 千元，佔 0.47%，公庫結存數為 366,272 千元；本年度支出以一般政務支出最高達 82,274 千元，佔 34.09%，經濟發展支出 55,755 千元次之，佔 23.11%，社會福利支出 42,772 千元再次之，佔 17.72%。

## 四、鄉總預算

- (一) 歲入：民國 112 年度歲入預算數為 351,535 千元，其中以稅課收入最高達 197,883 千元，佔 56.29%，捐獻及贈與收入 96,608 千元，佔 27.48%次之，補助及協助收入 49,925 千元，佔 14.21%再次之，其餘各項收入共 7,119 千元，合佔 2.02%。

(二) 歲出：民國 112 年度歲出預算數為 361,057 千元，以其他經濟服務支出 53,224 千元，佔 14.74% 居首，民政支出 52,024 千元，佔 14.41% 次之，福利服務支出 47,859 千元，佔 13.26% 再次之，其餘各項支出共 207,950 千元，合佔 57.59%。

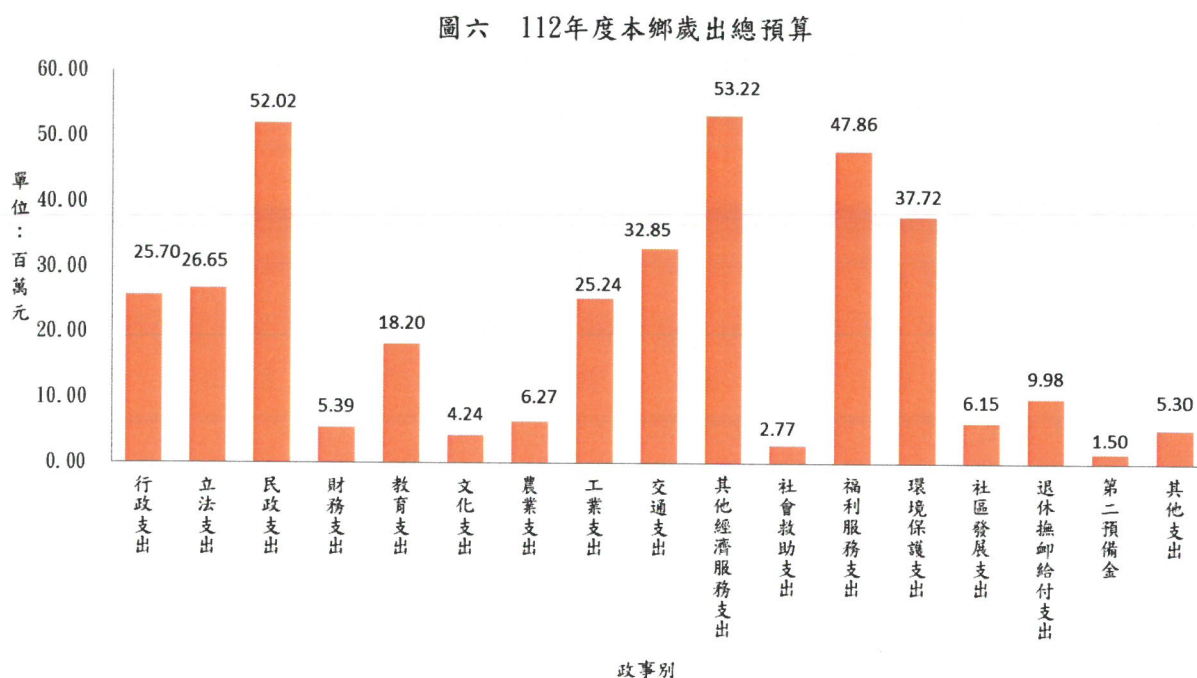
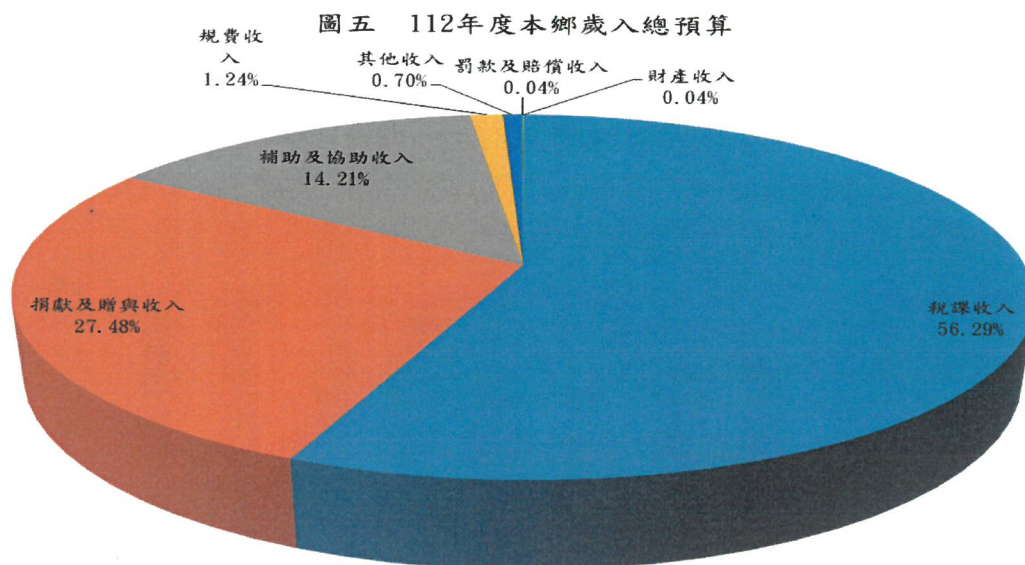

## 五、鄉總決算

(一) 歲入：民國 111 年度歲入決算數為 377,836 千元，較同年度歲入預算數之 353,780 千元，增加 6.80%；其來源以稅課收入 202,272 千元，佔 53.53% 為最多，捐獻及贈與收入 136,102 千元，佔 36.02% 次之，補助及協助收入 26,518 千元，佔 7.02% 再次之，其餘各項收入共 12,944 千元，佔 3.43%。



(二) 歲出：民國 111 年度歲出決算數為 333,282 千元，較同年度歲出預算數之 378,459 千元，減少 11.94%，若以政事別分類觀察，則以交通支出 79,015 千元，佔 23.71% 居首，其他經濟服務支出 48,090 千元，佔 14.43% 次之，福利服務支出 43,521 千元，佔 13.06% 再次之，其餘各項支出共 162,656 千元，合佔 48.80%。

圖七 本鄉歲入及歲出總決算數

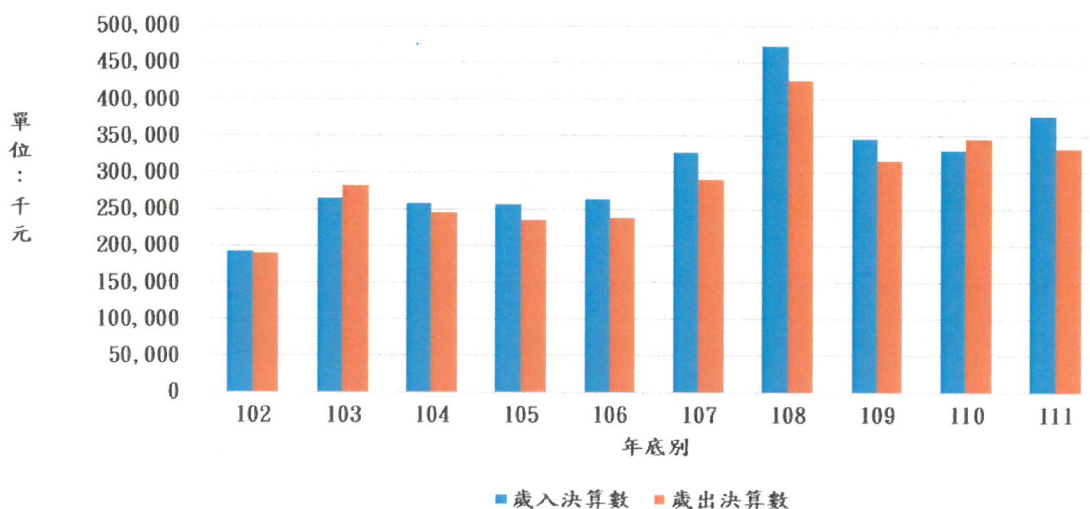

## 柒、教育文化

### 一、國民義務教育

民國 111 學年度，本鄉國民中學 1 所，共計 10 班，教師數為 32 人，職員數為 7 人。國民小學共有 5 所，計 43 班，教師數為 86 人，職員數為 11 人。國民義務教育學生人數共計 822 人，男生 440 人，女生 382 人，其中國民中學學生，男生 126 人，女生 90 人。國民小學學生，男生 314 人，女生 292 人。

圖八 本鄉國民義務教育學生人數

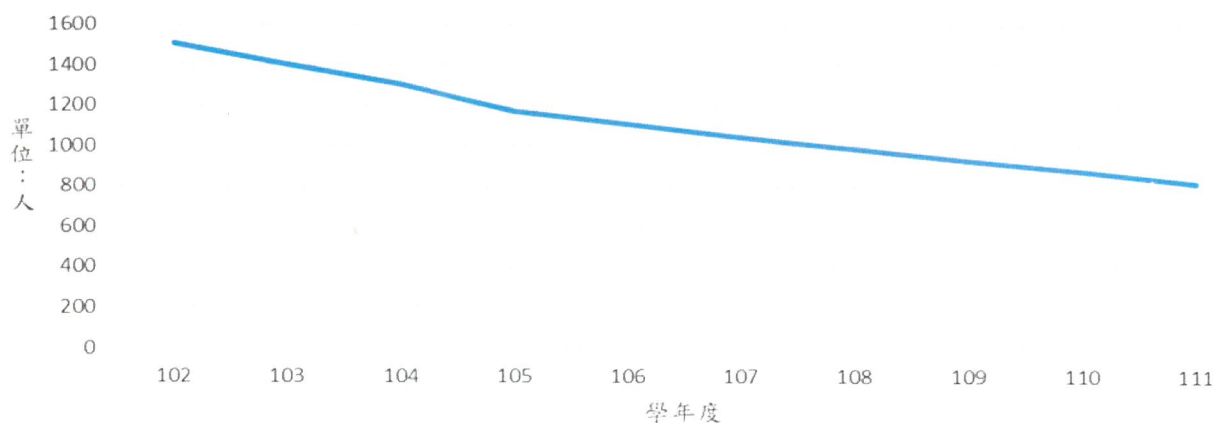



## 捌、衛生

本鄉之衛生工作，由於多年來政府不斷努力，已具良好基礎，諸如撲滅傳染病、改善環境衛生、消除髒亂、充實醫療院所及設施等，均著有績效。但隨著工商業日益繁榮，將不斷衍生新的衛生問題，且社會對衛生工作之需求亦隨之增加，今後必須把握社會需求，力求改善措施，以期達到為民服務之目的。

### 一、醫療機構

民國 111 年底，本鄉現有公私立醫療機構(診所)9 家，病床數 11 床。

### 二、醫事人員

民國 111 年底，本鄉公私立醫療機構醫事人員計 49 人，其中護理師 25 人，佔 51% 最多，藥師 8 人，佔 17% 次之，西醫師 7 人，佔 14% 再次之。

圖九 本鄉111年醫事人員概況

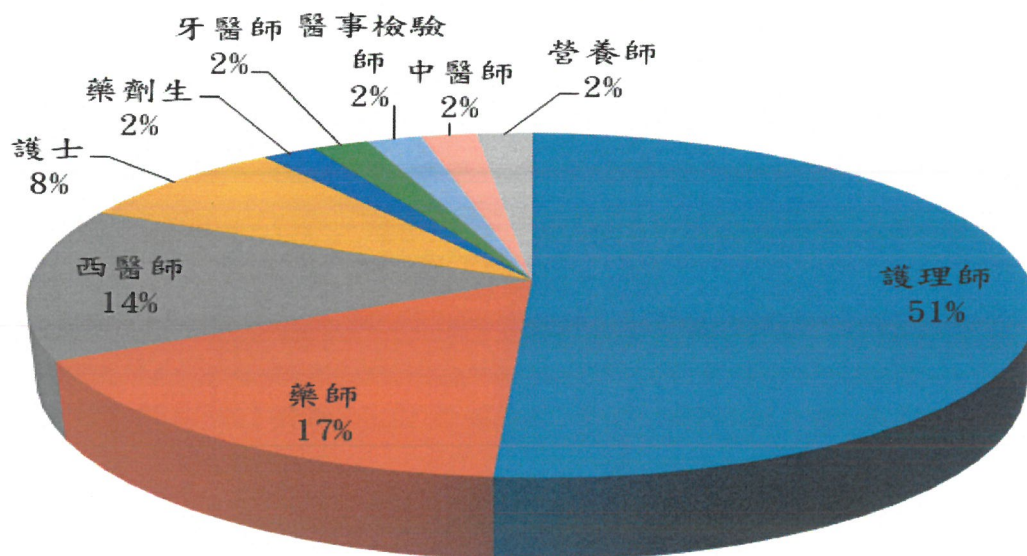

### 三、藥商家數

民國 111 年底，本鄉藥商共 28 家，醫療器材商販賣業 16 家，中藥商販賣業 9 家，藥局 3 家。

## 玖、環境保護

### 一、環境衛生服務

本鄉垃圾回收率為 57.25%，較上年之 57.11%，增加 0.14 個百分點；垃圾處理方式以資源回收 5,750.09 公噸為主，焚化 4,410.49 公噸次之。

圖十 本鄉垃圾回收率

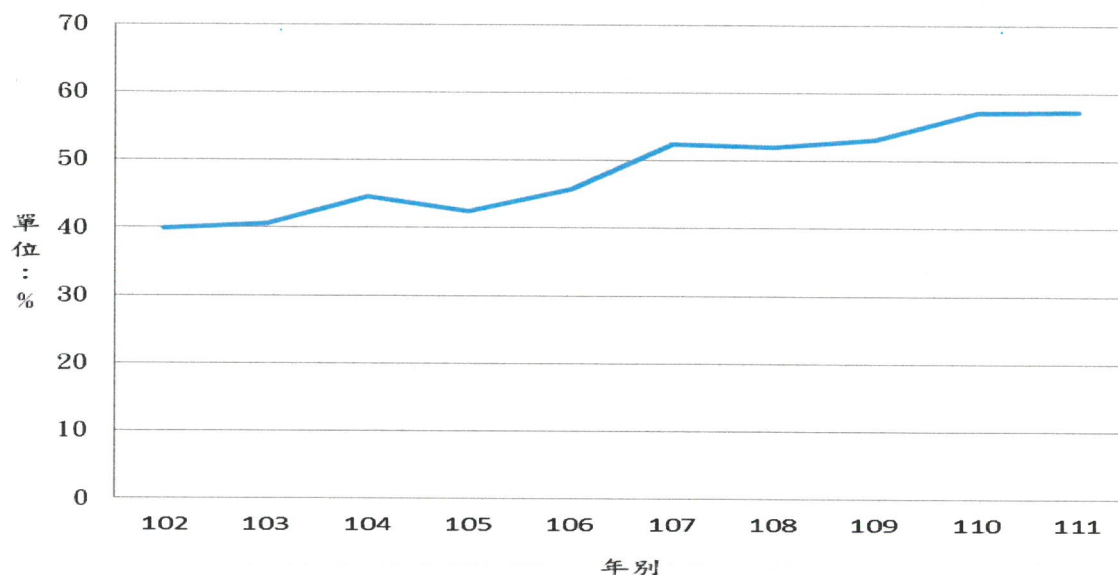

## 拾、社會福利

### 一、宗教概況

民國 111 年底，本鄉寺廟共 50 座，其中道教 46 座，佛教 4 座。寺廟信徒人數共 10,640 人，其中道教 10,205 人，佛教 435 人。

### 二、社區發展

民國 111 年底，本鄉社區發展協會共 19 個，會員數 1,015 人，現有社區長壽俱樂部 2 處、社區守望相助隊 2 隊、社區民俗藝文康樂班隊 1 隊、社區志願服務團隊 2 隊和辦理社區照顧關懷據點 4 處。

### 三、身心障礙人數

民國 111 年底，本鄉身心障礙人口數為 2,140 人，較上年底之 2,174 人，減少 34 人，其中以神經、肌肉、骨骼之移動相關構造及其功能者 684 人，佔 31.96% 最多，神經系統構造及精神、心智功能者 578 人，佔 27.01% 次之，眼、耳及相關構造與感官功能及疼痛者 401 人，佔 18.74% 再次之。

### 四、低收入戶概況

民國 111 年底，本鄉低收入戶數為 266 戶，其中以第二款低收入戶 136 戶為最多，佔 51.13%，第三款低收入戶為 130 戶次之，佔 48.87%，年底低收入戶戶數佔全鄉總戶數為 3.15%。

民國 111 年底，本鄉低收入戶人數為 541 人，其中以第三款低收入戶人數 348 人為最多，佔 64.33%，第二款低收入戶人數為 193 人次之，佔 35.67%，年底低收入戶人數佔全鄉總人口數為 2.44%。

圖十一 本鄉低收入戶數及人數概況

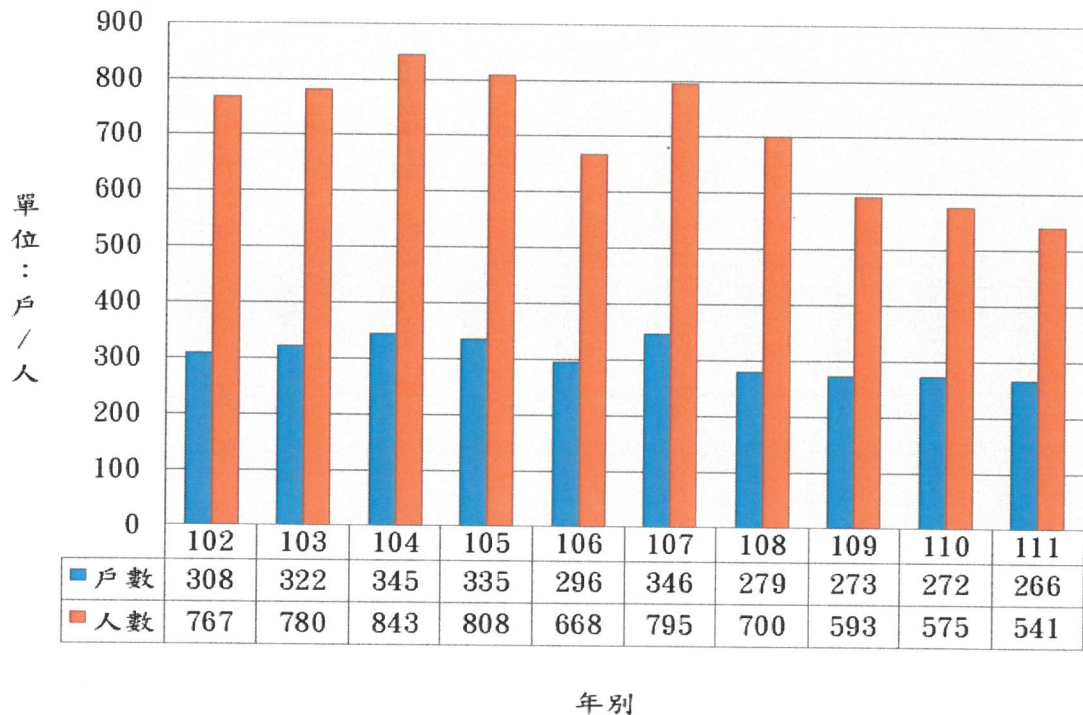

## 拾壹、社會治安

### 一、調解民刑事案件

民國 111 年本鄉調解委員會調解民事案件計 193 件，其中成立者 158 件，佔 81.87%，調解刑事案件計 13 件，成立者 13 件，佔 100.00%。

圖十二 本鄉調解民刑事案件





表 1-1 鄉境界  
Table 1-1 Boundary of Taisi Township

方位別 Aspect	地點 Locality	經緯度 Longitude & Latitude		
		度 Degree	分 Minute	秒 Second
中心地點 Central Location	五港村 Wugang Village	東經 East Longitude	120	12 00
		北緯 North Latitude	23	43 00
極東 Eastern Point	和豐村 Hefeng Village	東經 East Longitude	120	14 00
		北緯 North Latitude	23	43 45
極西 Western Point	五港村 Wugang Village	東經 East Longitude	120	9 45
		北緯 North Latitude	23	42 30
極南 Southern Point	牛厝村 Niucuo Village	東經 East Longitude	120	12 30
		北緯 North Latitude	23	39 30
極北 Northern Point	蚊港村 Wengang Village	東經 East Longitude	120	12 45
		北緯 North Latitude	23	46 00

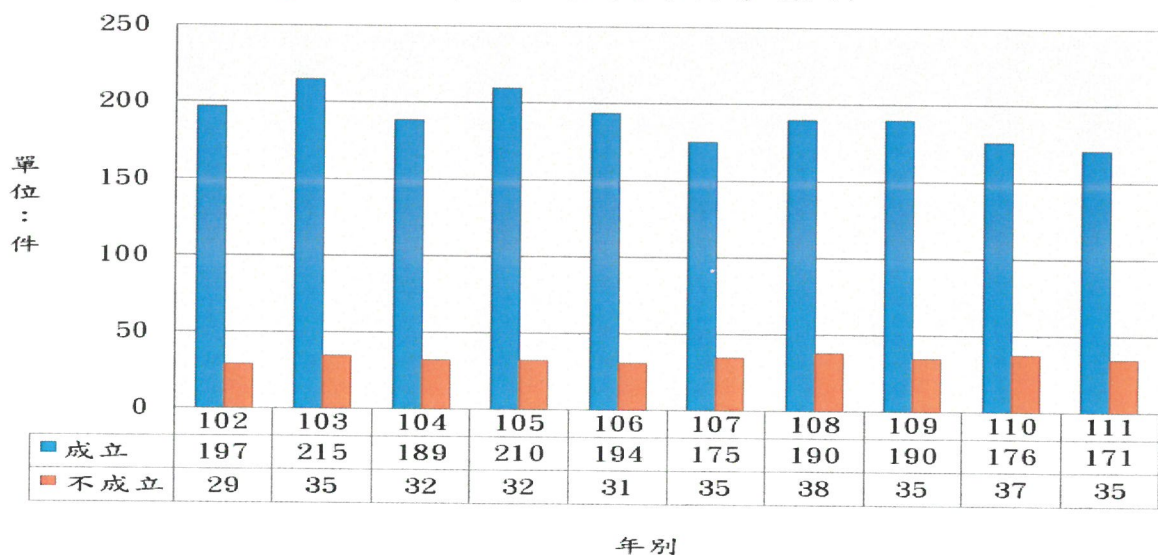

表 1-2 已登記土地面積

單位：公頃

年底 End of Year	土地權屬別 Land Ownership		總計 Grand Total	非都市用地		
				合計 Total	甲種 建築用地 Type A Construction Land	乙種 建築用地 Type B Construction Land
民國 102 年底 End of 2013	合計	Total	7,596.157868	7,341.101869	34.764421	148.804246
	公有	Public Land	3,121.540102	3,069.703255	3.747809	9.483180
	私有	Private Land	4,452.985578	4,250.026426	31.016612	139.279049
	公私共有	Both	21.632188	21.372188	—	0.042017
民國 103 年底 End of 2014	合計	Total	7,596.044378	7,341.072675	34.760025	148.524046
	公有	Public Land	3,122.623255	3,070.869904	3.747809	9.499151
	私有	Private Land	4,427.233620	4,224.275268	30.255474	139.024895
	公私共有	Both	46.187503	45.927503	0.756742	—
民國 104 年底 End of 2015	合計	Total	7,596.333107	7,357.854596	34.760025	148.790457
	公有	Public Land	3,123.828830	3,088.570868	3.747809	9.612766
	私有	Private Land	4,426.318974	4,223.356225	30.255474	139.177691
	公私共有	Both	46.185303	45.927503	0.756742	—
民國 105 年底 End of 2016	合計	Total	7,596.314708	7,357.842597	34.789955	148.782657
	公有	Public Land	3,113.240949	3,077.672887	3.747809	9.612767
	私有	Private Land	4,436.888456	4,234.242207	30.285404	139.169890
	公私共有	Both	46.185303	45.927503	0.756742	—
民國 106 年底 End of 2017	合計	Total	7,596.305809	7,357.908151	34.789955	148.848211
	公有	Public Land	3,113.238949	3,077.738440	3.747809	9.678320
	私有	Private Land	4,436.845657	4,234.242208	30.285404	139.169891
	公私共有	Both	46.221203	45.927503	0.756742	—
民國 107 年底 End of 2018	合計	Total	7,596.058107	7,357.669249	34.709746	148.848213
	公有	Public Land	3,114.276904	3,078.776395	3.747809	9.639642
	私有	Private Land	4,434.390943	4,231.796294	30.205195	139.208571
	公私共有	Both	47.390260	47.096560	0.756742	—
民國 108 年底 End of 2019	合計	Total	7,596.289114	7,357.900256	34.789954	148.848213
	公有	Public Land	3,114.547544	3,079.047035	3.747809	9.615262
	私有	Private Land	4,434.351310	4,231.756661	30.285403	139.232951
	公私共有	Both	47.390260	47.096560	0.756742	—
民國 109 年底 End of 2020	合計	Total	7,596.611015	7,357.939958	34.789954	148.848213
	公有	Public Land	3,114.940048	3,079.157432	3.747809	9.615262
	私有	Private Land	4,433.283054	4,230.688313	30.285403	139.232951
	公私共有	Both	48.387913	48.094213	0.756742	—
民國 110 年底 End of 2021	合計	Total	7,596.611017	7,358.222159	34.748952	148.848213
	公有	Public Land	3,378.640735	3,342.103097	3.749409	9.534145
	私有	Private Land	4,169.591923	3,968.034403	30.242801	139.314068
	公私共有	Both	48.378359	48.084659	0.756742	—
民國 111 年底 End of 2022	合計	Total	7,596.611017	7,358.222159	35.032852	148.814612
	公有	Public Land	3,378.466312	3,341.932074	3.749409	9.526068
	私有	Private Land	4,169.766346	3,968.205426	30.526701	139.288544
	公私共有	Both	48.378359	48.084659	0.756742	—

資料來源：雲林縣統計年報

Table 1-2 Area of Registered Land

Unit: Ha.

Non-Urban Land						
丙種 建築用地 Type C Construction Land	丁種 建築用地 Type D Construction Land	農牧 用地 Farming and Pasturable Land	林業 用地 Forestry Land	養殖 用地 Land for Fish Culture	鹽業 用地 Land for Salt Industry	礦業 用地 Land for Mine Industry
—	1,999.353300	2,767.275919	5.955923	713.550634	—	—
—	1,154.342946	210.080506	5.955923	315.578830	—	—
—	841.059989	2,554.499574	—	383.999848	—	—
—	3.950365	2.695839	—	13.971956	—	—
—	1,999.353300	2,763.852493	5.955923	713.550634	—	—
—	1,154.342946	208.301734	5.955923	316.417563	—	—
—	841.059989	2,546.220905	—	365.954540	—	—
—	3.950365	9.329854	—	31.178531	—	—
—	1,999.353300	2,764.007223	5.955923	713.550635	—	—
—	1,154.342946	208.059604	5.955923	316.417563	—	—
—	841.059989	2,546.617765	—	365.954541	—	—
—	3.950365	9.329854	—	31.178531	—	—
—	1,999.353300	2,761.594582	5.955923	715.412035	—	—
—	1,154.342946	195.579546	5.955923	316.417563	—	—
—	841.059989	2,556.685182	—	367.815941	—	—
—	3.950365	9.329854	—	31.178531	—	—
—	1,999.353300	2,761.183392	5.955923	715.500425	—	—
—	1,154.342946	195.579546	5.955923	316.417563	—	—
—	841.059989	2,556.273992	—	367.904331	—	—
—	3.950365	9.329854	—	31.178531	—	—
—	1,999.353300	2,760.354894	5.955923	715.500425	—	—
—	1,154.342946	195.984050	5.955923	316.417563	—	—
—	841.059989	2,553.871933	—	367.904331	—	—
—	3.950365	10.498911	—	31.178531	—	—
—	1,999.353300	2,759.986018	5.955923	715.500424	—	—
—	1,154.342946	196.072594	5.955923	316.417563	—	—
—	841.059989	2,553.414513	—	367.904330	—	—
—	3.950365	10.498911	—	31.178531	—	—
—	1,999.353300	2,758.511783	5.955923	715.500426	—	—
—	1,154.342946	196.032091	5.955923	316.417563	—	—
—	841.059989	2,551.947354	—	367.904332	—	—
—	3.950365	10.532338	—	31.178531	—	—
—	1,999.353300	2,757.581183	5.955923	715.288595	—	—
—	1,154.342946	217.679300	5.955923	321.035066	—	—
—	841.059989	2,529.369545	—	363.074998	—	—
—	3.950365	10.532338	—	31.178531	—	—
—	1,999.353300	2,754.354284	5.955923	716.126495	—	—
—	1,154.342946	216.924300	5.955923	320.791020	—	—
—	841.059989	2,526.897646	—	364.156944	—	—
—	3.950365	10.532338	—	31.178531	—	—

Source :Statistical Yearbook of Yunlin County.

表 1-2 已登記土地面積(續)

單位：公頃

年底 End of Year	土地權屬別 Land Ownership		非都市用地			
			窯業 用地 Land for Kiln Industry	交通 用地 Land for Comm. and Trans.	水利 用地 Land for Irrigation & Drainage	遊憩 用地 Land for Recreational Use
民國 102 年底 End of 2013	合計	Total	—	314.472294	1,208.547591	75.541907
	公有	Public Land	—	274.578456	957.821048	72.146921
	私有	Private Land	—	39.719021	250.388212	3.394986
	公私共有	Both	—	0.174817	0.338331	—
民國 103 年底 End of 2014	合計	Total	—	314.770565	1,209.932599	75.541907
	公有	Public Land	—	275.044127	959.266548	72.146921
	私有	Private Land	—	39.551621	250.327720	3.394986
	公私共有	Both	—	0.174817	0.338331	—
民國 104 年底 End of 2015	合計	Total	—	314.987533	1,229.169340	75.541907
	公有	Public Land	—	275.258595	979.995789	72.146921
	私有	Private Land	—	39.554121	248.835220	3.394986
	公私共有	Both	—	0.174817	0.338331	—
民國 105 年底 End of 2016	合計	Total	—	314.454033	1,229.066392	75.541907
	公有	Public Land	—	275.188728	981.774753	72.146921
	私有	Private Land	—	39.090488	246.953308	3.394986
	公私共有	Both	—	0.174817	0.338331	—
民國 106 年底 End of 2017	合計	Total	—	314.454033	1,229.066392	75.541907
	公有	Public Land	—	275.188728	981.774753	72.146921
	私有	Private Land	—	39.090488	246.953308	3.394986
	公私共有	Both	—	0.174817	0.338331	—
民國 107 年底 End of 2018	合計	Total	—	314.368033	1,229.066392	75.541907
	公有	Public Land	—	275.188728	982.124082	72.146921
	私有	Private Land	—	39.004488	246.603979	3.394986
	公私共有	Both	—	0.174817	0.338331	—
民國 108 年底 End of 2019	合計	Total	—	314.454033	1,229.272868	75.541907
	公有	Public Land	—	275.188728	982.330558	72.146921
	私有	Private Land	—	39.090488	246.603979	3.394986
	公私共有	Both	—	0.174817	0.338331	—
民國 109 年底 End of 2020	合計	Total	—	313.841033	1,229.272868	75.541907
	公有	Public Land	—	275.188728	982.330558	72.146921
	私有	Private Land	—	38.473738	245.643503	3.394986
	公私共有	Both	—	0.178567	1.298807	—
民國 110 年底 End of 2021	合計	Total	—	314.123232	1,228.687168	75.541906
	公有	Public Land	—	278.029791	1,215.015659	72.146921
	私有	Private Land	—	35.914874	12.382256	3.394985
	公私共有	Both	—	0.178567	1.289253	—
民國 111 年底 End of 2022	合計	Total	—	314.917632	1,228.595768	75.541906
	公有	Public Land	—	278.824191	1,214.924259	72.146921
	私有	Private Land	—	35.914874	12.382256	3.394985
	公私共有	Both	—	0.178567	1.289253	—



Table 1-2 Area of Registered Land(Cont.)

Unit: Ha.

Non-Urban Land							都市土地及 其他 Urban Land & Others
古蹟保存 用地 Land for Historical Preservation	生態保護 用地 Land for Ecological Conservation	國土保安 用地 Land for Protection & Conservation	殯葬 用地 Funeral Land	特定目的 事業用地 Land for Special Enterprise	暫未編定 用地 Not-Specified	其他 用地 Others	
—	—	21.869980	24.674474	26.291180	—	—	255.055999
—	—	21.869980	23.303038	20.794618	—	—	51.836847
—	—	—	1.371436	5.297699	—	—	202.959152
—	—	—	—	0.198863	—	—	0.260000
—	—	21.869980	24.674474	28.286729	—	—	254.971703
—	—	21.869980	23.303038	20.974164	—	—	51.753351
—	—	—	1.371436	7.113702	—	—	202.958352
—	—	—	—	0.198863	—	—	0.260000
—	—	18.830700	24.599524	28.308029	—	—	238.478511
—	—	18.830700	23.228088	20.974164	—	—	35.257962
—	—	—	1.371436	7.135002	—	—	202.962749
—	—	—	—	0.198863	—	—	0.257800
—	—	18.830700	24.599524	29.461589	—	—	238.472111
—	—	18.830700	23.101067	20.974164	—	—	35.568062
—	—	—	1.498457	8.288562	—	—	202.646249
—	—	—	—	0.198863	—	—	0.257800
—	—	18.830700	24.599524	29.784389	—	—	238.397658
—	—	18.830700	23.101067	20.974164	—	—	35.500509
—	—	—	1.498457	8.611362	—	—	202.603449
—	—	—	—	0.198863	—	—	0.293700
—	—	18.830700	24.599524	30.540192	—	—	238.388858
—	—	18.830700	23.101067	21.296964	—	—	35.500509
—	—	—	1.498457	9.044365	—	—	202.594649
—	—	—	—	0.198863	—	—	0.293700
—	—	18.830700	24.599524	30.767392	—	—	238.388858
—	—	18.830700	23.101067	21.296964	—	—	35.500509
—	—	—	1.498457	9.271565	—	—	202.594649
—	—	—	—	0.198863	—	—	0.293700
—	—	18.830700	24.599524	32.894327	—	—	238.671057
—	—	18.830700	23.101067	21.447864	—	—	35.782616
—	—	—	1.498457	11.247600	—	—	202.594741
—	—	—	—	0.198863	—	—	0.293700
—	—	18.830700	24.599524	34.663463	—	—	238.388858
—	—	18.830700	23.417972	22.365265	—	—	36.537638
—	—	—	1.181552	12.099335	—	—	201.557520
—	—	—	—	0.198863	—	—	0.293700
—	—	18.830700	24.579224	36.119463	—	—	238.388858
—	—	18.830700	23.397672	22.518665	—	—	36.534238
—	—	—	1.181552	13.401935	—	—	201.560920
—	—	—	—	0.198863	—	—	0.293700

表 1-3 實施三七五減租後承租人承買耕地面積及人數  
Table 1-3 The Situation of Lessees after Implementing Rental Reduction to 37.5%

年別 Year	面積（公頃） Area of Tenants to Purchase the Land (Ha.)				戶數（戶） No. of Tenants to Purchase the Land (Households)
	合計 Total	田 Paddy Fields	旱 Upland Fields	其他 Others	
民國 102 年 2013	—	—	—	—	—
民國 103 年 2014	—	—	—	—	—
民國 104 年 2015	—	—	—	—	—
民國 105 年 2016	—	—	—	—	—
民國 106 年 2017	—	—	—	—	—
民國 107 年 2018	—	—	—	—	—
民國 108 年 2019	—	—	—	—	—
民國 109 年 2020	—	—	—	—	—

年別 Year	面積（公頃） Area of Lessees to Purchase the Land (Ha.)		人數（人） No. of Lessees to Purchase the Land (Persons)	
民國 110 年 2021			—	—
民國 111 年 2022			—	—

資料來源：雲林縣統計年報

Source : Statistical Yearbook of Yunlin County.

表 1-4 實施三七五減租成果

Table 1-4 Achievements of Implementing Rental Reduction to 37.5%

年底 End of Year	佃農戶數(戶) No. of Tenant Farmers (Households)	土地筆數(筆) Land (Cases)	租約件數(件) Cases of Leasing Contracts (Cases)	訂約面積 (公頃)      Area of Contracts (Ha.)							
				合計 Total	田 Paddy Fields	旱 Upland Fields	其他 Others				
民國102年底 End of 2013	26	37	26	3.951187	3.951187	—	—				
民國103年底 End of 2014	26	37	26	3.951187	3.951187	—	—				
民國104年底 End of 2015	24	31	24	3.978780	3.978780	—	—				
民國105年底 End of 2016	24	29	24	3.964980	3.964980	—	—				
民國106年底 End of 2017	24	29	24	3.964980	3.964980	—	—				
民國107年底 End of 2018	24	29	24	3.964980	3.964980	—	—				
民國108年底 End of 2019	24	29	24	3.964980	3.964980	—	—				
民國109年底 End of 2020	1	2	1	0.254500	0.254500	—	—				
年底別 End of Year	承租人人數 (人) No. of Lessees (Persons)				出租人人數 (人) No. of Lessors (Persons)				土地 筆數 (筆) Land (Plots)	租約 件數 (件) Cases of Leasing Contracts (Cases)	租約 面積 (公頃) Area of Contracts (Ha.)
	合計 Total	男 Male	女 Female	非自然 人 Non-Natural Person	合計 Total	男 Male	女 Female	非自然 人 Non-Natural Person			
民國110年底 End of 2021	—	—	—	—	—	—	—	—	—	—	—
民國111年底 End of 2022	—	—	—	—	—	—	—	—	—	—	—

資料來源：雲林縣統計年報

Source : Statistical Yearbook of Yunlin County.

表 1-5 土地徵收面積

單位:公頃

年別 Year	合計 Total	徵收面積(公頃)		
		國防事業 Defence	交通事業 Transportation	公用事業 Public Utilities
民國102年 2013	7.901098	—	—	—
民國103年 2014	—	—	—	—
民國104年 2015	0.250488	—	0.206988	—
民國105年 2016	—	—	—	—
民國106年 2017	—	—	—	—
民國107年 2018	—	—	—	—
民國108年 2019	—	—	—	—
民國109年 2020	—	—	—	—
民國110年 2021	—	—	—	—
民國111年 2022	—	—	—	—

資料來源：雲林縣統計年報

**Table 1-5 Area of Land Purchased by Government**

Unit: Ha.

Area of Land Purchased by Government (Ha.)			
水利事業 Water Conservancy	公共衛生及環境保護事業 Public Health and Environmental Protection	政府機關、地方自治 機關及其他公共建築 Government Organ, Local Self- government Organ, and Other Public Building	教育、學術及文化事業 Education and Culture
7.901098	—	—	—
—	—	—	—
0.043500	—	—	—
—	—	—	—
—	—	—	—
—	—	—	—
—	—	—	—
—	—	—	—
—	—	—	—
—	—	—	—

表 1-5 土地徵收面積(續)

單位:公頃

年別 Year	徵收面積(公頃) Area of Land Purchased by Government (Ha.)			以補償費用分(新臺幣元)	
	社會福利事業 Social Welfare	國營事業 National Business	其他 Others	合計 Total	地價補償 Compensation of Land Price
民國102年 2013	—	—	—	89,541,341	80,014,792
民國103年 2014	—	—	—	—	—
民國104年 2015	—	—	—	4,245,375	4,245,375
民國105年 2016	—	—	—	—	—
民國106年 2017	—	—	—	—	—
民國107年 2018	—	—	—	—	—
民國108年 2019	—	—	—	—	—
民國109年 2020	—	—	—	—	—
民國110年 2021	—	—	—	—	—
民國111年 2022	—	—	—	—	—



表 2-1 現住戶數、人口密度及性比例

年底 End of Year	面積 (平方公里) Area (km <sup>2</sup> )	村里數 Villages	鄰數 Neighborhoods	現住戶口
				戶數 (戶) No. of Households (Households)
民國102 年底 End of 2013	54.0983	15	315	8,819
民國103 年底 End of 2014	54.0983	15	315	8,788
民國104 年底 End of 2015	54.0983	15	315	8,739
民國105 年底 End of 2016	54.0983	15	315	8,727
民國106 年底 End of 2017	54.0983	15	315	8,686
民國107 年底 End of 2018	54.0983	15	315	8,639
民國108 年底 End of 2019	54.0983	15	315	8,589
民國109 年底 End of 2020	54.0983	15	315	8,554
民國110 年底 End of 2021	54.0983	15	315	8,491
民國111 年底 End of 2022	54.0983	15	315	8,433

資料來源：雲林縣統計年報



**Table 2-1 Resident Households, Population Density and Sex Ratio**

Resident Households and Population			戸量 (人/戸)  Mean Size of Households (Persons/ Households)	人口密度 (人/平方公里)  Population Density (Persons per km²)	性比例 (每百女子 所當男子數) Sex Ratio (Female =100)
人口數(人) No. of Population (Persons)					
合計 Total	男 Male	女 Female			
24,897	13,384	11,513	2.82	460.22	116.25
24,995	13,434	11,561	2.84	462.03	116.20
24,576	13,172	11,404	2.81	454.28	115.50
24,212	12,968	11,244	2.77	447.56	115.33
23,954	12,838	11,116	2.76	442.79	115.49
23,730	12,725	11,005	2.75	438.65	115.63
23,312	12,506	10,806	2.71	430.92	115.73
23,012	12,322	10,690	2.69	425.37	115.27
22,558	12,085	10,473	2.66	416.98	115.39
22,151	11,853	10,298	2.63	409.46	115.10

Source : Statistical Yearbook of Yunlin County.

表 2-2 戶籍動態

單位：人、對、千分比

年別 Year	遷入人數				
	合計 Total			自外國 From Foreign Countries	自他省(市)  新北市 New Taipei City
	計 Total	男 Male	女 Female		
民國102年 2013	901	390	511	4	214
民國103年 2014	1,100	560	540	3	317
民國104年 2015	668	299	369	8	153
民國105年 2016	552	265	287	14	139
民國106年 2017	633	289	344	12	172
民國107年 2018	693	348	345	12	177
民國108年 2019	542	247	295	6	99
民國109年 2020	559	262	297	7	150
民國110年 2021	469	227	242	5	100
民國111年 2022	543	238	305	35	125

資料來源：雲林縣統計年報

**Table 2-2 Household Registration Movement**

Unit: Persons, Couples, ‰

Immigrants							
From Other Provinces(Cities)							
臺北市 Taipei City	桃園市 Taoyuan City	臺中市 Taichung City	臺南市 Tainan City	高雄市 Kaohsiung City	臺灣省 Taiwan Province	福建省 Fuchien Province	其他省(市) Others
36	-	96	19	53	-	1	-
57	-	88	24	39	-	2	-
27	24	104	12	30	-	6	-
39	34	52	16	20	-	3	-
19	32	53	26	31	-	-	-
21	43	66	11	22	-	2	1
39	36	42	13	18	-	-	-
11	36	43	11	21	-	4	-
21	23	54	16	18	-	-	-
9	32	46	13	17	-	1	-

Source : Statistical Yearbook of Yunlin County.

表 2-2 戶籍動態(續 1)

單位：人、對、千分比

年別 Year	遷入人數 Immigrants			
	自本省他縣(市) From Other C. & City of Province	自本縣 他鄉鎮市 From Other Township, City	初設戶籍 First Reg.	其他 Others
民國102年 2013	148	311	19	-
民國103年 2014	221	327	22	-
民國104年 2015	91	201	12	-
民國105年 2016	70	154	11	-
民國106年 2017	79	194	15	-
民國107年 2018	88	238	12	-
民國108年 2019	78	200	11	-
民國109年 2020	76	187	12	1
民國110年 2021	70	156	6	-
民國111年 2022	94	161	9	1

**Table 2-2 Household Registration Movement(Cont. 1)**

Unit: Persons, Couples, ‰

遷出人數 Emigrants					
合計 Total			往外國 To Foreign Countries	往他省(市) To Other Provinces(Cities)	
計 Total	男 Male	女 Female		新北市 New Taipei City	
945	422	523	5	228	
870	421	449	9	183	
945	470	475	8	194	
761	361	400	19	136	
682	290	392	17	125	
741	333	408	9	143	
799	372	427	15	155	
677	319	358	27	117	
716	329	387	50	107	
703	318	385	62	92	

表 2-2 戶籍動態(續 2)

單位：人、對、千分比

年別 Year	遷出人數				
	往他省(市)				
	臺北市 Taipei City	桃園市 Taoyuan City	臺中市 Taichung City	臺南市 Tainan City	高雄市 Kaohsiung City
民國102年 2013	65	-	103	27	35
民國103年 2014	52	-	83	28	41
民國104年 2015	40	127	135	25	39
民國105年 2016	30	45	92	42	26
民國106年 2017	34	43	69	20	28
民國107年 2018	33	66	75	21	22
民國108年 2019	20	58	76	24	36
民國109年 2020	29	47	67	20	28
民國110年 2021	29	37	61	12	13
民國111年 2022	15	41	64	20	23

**Table 2-2 Household Registration Movement(Cont. 2)**

Unit: Persons, Couples, ‰

Emigrants						
To Other Provinces(Cities)			往本省他縣(市)	往本縣 他鄉鎮市	廢止戶籍	其他
臺灣省 Taiwan Province	福建省 Fuchien Province	其他省(市) Others	To Other C. & City of Province	To Other Township, City	Deleted Reg.	Others
-	1	-	162	319	-	-
-	3	-	172	299	-	-
-	3	-	106	268	-	-
-	4	-	112	255	-	-
-	4	-	80	262	-	-
-	2	-	101	269	-	-
-	2	-	106	307	-	-
-	1	-	86	254	-	1
-	1	-	106	300	-	-
-	7	-	92	287	-	-

表 2-2 戶籍動態(續完)

單位：人、對、千分比

年別 Year	鄉鎮市內住址 變更人數 Change Residence		出生人數 No. of Births			死亡人數 No. of Deaths		
	遷入 Immigrants	遷出 Emigrants	合計 Total	男 Male	女 Female	合計 Total	男 Male	女 Female
民國102年 2013	123	123	189	98	91	316	171	145
民國103年 2014	260	260	191	96	95	323	185	138
民國104年 2015	298	298	159	87	72	301	178	123
民國105年 2016	279	279	151	74	77	306	182	124
民國106年 2017	256	256	148	75	73	357	204	153
民國107年 2018	294	294	124	64	60	300	192	108
民國108年 2019	236	236	130	76	54	291	170	121
民國109年 2020	328	328	116	62	54	298	189	109
民國110年 2021	238	238	110	55	55	317	190	127
民國111年 2022	214	214	96	51	45	343	203	140

說明：自108年起結婚及離婚/終止結婚對數包含相同性別登記之資料。



**Table 2-2 Household Registration Movement(Cont.End)**

Unit: Persons, Couples, ‰

粗出生率 Crude Birth Rate	粗死亡率 Crude Death Rate	自然增加率 Natural Increase Rate	遷入率 Immigrant Rate	遷出率 Emigrant Rate	社會增加率 Social Increase Rate	結婚 Married		離婚/終止結婚 Divorce/Terminated Marriages	
						對數 Couples	粗結婚率 Crude Marriage Rate	對數 Couples	粗離婚率 Crude Divorce Rate
7.57	12.65	-5.08	36.07	37.83	-1.76	133	5.32	39	1.56
7.64	12.92	-5.29	44.10	34.88	9.22	135	5.41	61	2.45
6.47	12.25	-5.73	26.95	38.13	-11.18	137	5.53	49	1.98
6.19	12.54	-6.35	22.63	31.20	-8.57	103	4.22	42	1.72
6.15	14.82	-8.68	26.28	28.32	-2.03	120	4.98	46	1.91
5.20	12.58	-7.38	29.07	31.08	-2.01	111	4.66	57	2.39
5.53	12.37	-6.84	23.04	33.97	-10.93	106	4.51	47	2.00
5.01	12.87	-7.86	24.13	29.23	-5.09	89	3.84	52	2.25
4.83	13.91	-9.08	20.58	31.42	-10.84	66	2.90	34	1.49
4.29	15.34	-11.05	24.29	31.45	-7.16	90	4.03	38	1.70

表 2-3 現住人口之年齡分配

單位：人

年底 End of Year	性別 Sex	總計 Grand Total	0-4歲 0-4 Years	5-9歲 5-9 Years	10-14歲 10-14 Years	15-19歲 15-19 Years	20-24歲 20-24 Years	25-29歲 25-29 Years	30-34歲 30-34 Years	35-39歲 35-39 Years
民國102年底 End of 2013	合計 Total	24,897	855	826	1,003	1,208	1,396	1,769	2,155	1,921
	男 Male	13,384	456	467	529	601	729	898	1,150	1,058
	女 Female	11,513	399	359	474	607	667	871	1,005	863
民國103年底 End of 2014	合計 Total	24,995	852	795	969	1,176	1,433	1,683	2,097	2,053
	男 Male	13,434	444	447	517	590	737	858	1,125	1,116
	女 Female	11,561	408	348	452	586	696	825	972	937
民國104年底 End of 2015	合計 Total	24,576	831	705	890	1,219	1,383	1,568	1,964	2,052
	男 Male	13,172	427	392	486	629	688	811	1,018	1,109
	女 Female	11,404	404	313	404	590	695	757	946	943
民國105年底 End of 2016	合計 Total	24,212	791	685	806	1,199	1,336	1,532	1,825	2,023
	男 Male	12,968	413	370	447	600	673	794	950	1,094
	女 Female	11,244	378	315	359	599	663	738	875	929
民國106年底 End of 2017	合計 Total	23,954	737	666	797	1,149	1,353	1,453	1,690	1,985
	男 Male	12,838	384	356	455	582	680	773	886	1,036
	女 Female	11,116	353	310	342	567	673	680	804	949
民國107年底 End of 2018	合計 Total	23,730	692	625	767	1,095	1,348	1,386	1,609	1,955
	男 Male	12,725	354	337	442	579	668	735	849	1,033
	女 Female	11,005	338	288	325	516	680	651	760	922
民國108年底 End of 2019	合計 Total	23,312	638	624	737	1,036	1,295	1,378	1,477	1,833
	男 Male	12,506	339	317	411	561	643	721	777	994
	女 Female	10,806	299	307	326	475	652	657	700	839
民國109年底 End of 2020	合計 Total	23,012	621	606	663	948	1,329	1,331	1,457	1,725
	男 Male	12,322	327	306	369	499	678	676	776	925
	女 Female	10,690	294	300	294	449	651	655	681	800
民國110年底 End of 2021	合計 Total	22,558	593	574	619	881	1,276	1,268	1,419	1,604
	男 Male	12,085	310	304	330	479	638	653	759	871
	女 Female	10,473	283	270	289	402	638	615	660	733
民國111年底 End of 2022	合計 Total	22,151	522	524	581	856	1,190	1,287	1,327	1,508
	男 Male	11,853	269	277	309	474	599	664	715	813
	女 Female	10,298	253	247	272	382	591	623	612	695

資料來源：雲林縣統計年報

**Table 2-3 Resident Population by Age Group**

Unit: Persons

40-44歲 40-44 Years	45-49歲 45-49 Years	50-54歲 50-54 Years	55-59歲 55-59 Years	60-64歲 60-64 Years	65-69歲 65-69 Years	70-74歲 70-74 Years	75-79歲 75-79 Years	80-84歲 80-84 Years	85-89歲 85-89 Years	90-94歲 90-94 Years	95-99歲 95-99 Years	100歲 以上 100 Years & Over
1,969	2,091	2,054	1,745	1,450	1,114	1,188	1,053	695	291	89	23	2
1,177	1,303	1,292	982	779	558	564	457	269	86	23	6	-
792	788	762	763	671	556	624	596	426	205	66	17	2
1,916	2,149	2,072	1,810	1,535	1,108	1,102	1,110	699	306	108	19	3
1,140	1,328	1,306	1,025	835	554	529	490	258	101	27	7	-
776	821	766	785	700	554	573	620	441	205	81	12	3
1,836	2,096	2,108	1,848	1,620	1,102	1,048	1,117	709	352	110	16	2
1,059	1,293	1,304	1,101	876	555	501	495	268	129	26	5	-
777	803	804	747	744	547	547	622	441	223	84	11	2
1,807	1,991	2,173	1,836	1,628	1,225	1,017	1,086	703	403	122	22	2
999	1,229	1,346	1,131	881	623	487	476	274	140	35	6	-
808	762	827	705	747	602	530	610	429	263	87	16	2
1,850	2,013	2,122	1,915	1,643	1,281	981	1,007	757	404	123	23	5
1,011	1,230	1,318	1,173	893	663	462	449	305	138	37	6	1
839	783	804	742	750	618	519	558	452	266	86	17	4
1,880	1,957	2,083	2,014	1,693	1,296	984	973	800	417	125	27	4
1,018	1,161	1,280	1,249	936	671	477	437	320	136	35	6	2
862	796	803	765	757	625	507	536	480	281	90	21	2
1,952	1,863	2,086	1,993	1,728	1,340	975	910	851	431	129	32	4
1,042	1,095	1,269	1,250	974	694	479	404	348	138	42	6	2
910	768	817	743	754	646	496	506	503	293	87	26	2
1,964	1,762	2,048	2,045	1,748	1,427	958	885	851	454	157	30	3
1,045	1,011	1,263	1,249	1,034	744	468	396	345	148	56	5	2
919	751	785	796	714	683	490	489	506	306	101	25	1
1,937	1,746	1,939	2,102	1,741	1,447	1,060	843	846	438	191	33	1
1,034	949	1,192	1,301	1,057	757	515	382	344	148	54	7	1
903	797	747	801	684	690	545	461	502	290	137	26	-
1,899	1,793	1,960	2,047	1,801	1,450	1,104	807	771	484	203	34	3
1,000	968	1,184	1,269	1,087	768	545	361	309	172	58	10	2
899	825	776	778	714	682	559	446	462	312	145	24	1

Source: Statistical Yearbook of Yunlin County.

表 2-4 現住人口之年齡結構

年底 End of Year	年齡分配 By Age					
	0-14歲（人）		15-64歲（人）		65歲以上（人）	
	0-14 Years (Persons)	比率 (%) Rate	15-64 Years (Persons)	比率 (%) Rate	65 Years & Over (Persons)	比率 (%) Rate
民國102年底 End of 2013	2,684	10.78	17,758	71.33	4,455	17.89
民國103年底 End of 2014	2,616	10.47	17,924	71.71	4,455	17.82
民國104年底 End of 2015	2,426	9.87	17,694	72.00	4,456	18.13
民國105年底 End of 2016	2,282	9.43	17,350	71.66	4,580	18.92
民國106年底 End of 2017	2,200	9.18	17,173	71.69	4,581	19.12
民國107年底 End of 2018	2,084	8.78	17,020	71.72	4,626	19.49
民國108年底 End of 2019	1,999	8.57	16,641	71.38	4,672	20.04
民國109年底 End of 2020	1,890	8.21	16,357	71.08	4,765	20.71
民國110年底 End of 2021	1,786	7.92	15,913	70.54	4,859	21.54
民國111年底 End of 2022	1,627	7.35	15,668	70.73	4,856	21.92

資料來源：雲林縣統計年報

說明：扶老比＝65歲以上年底人口數/15-64歲年底人口數\*100

扶幼比＝0-14歲年底人口數/15-64歲年底人口數\*100

扶養比＝（0-14歲+65歲以上）年底人口數/15-64歲年底人口數\*100

老化指數＝65歲以上年底人口數/0-14歲年底人口數\*100

**Table 2-4 Resident Population by Age Structure**

扶老比(%) Old Age Population Ratio	扶幼比(%) Young Age Population Ratio	扶養比(%) Dependency Ratio	老化指數(%) Aged-Child Ratio
25.09	15.11	40.20	165.98
24.85	14.59	39.45	170.30
25.18	13.71	38.89	183.68
26.40	13.15	39.55	200.70
26.68	12.81	39.49	208.23
27.18	12.24	39.42	221.98
28.08	12.01	40.09	233.72
29.13	11.55	40.69	252.12
30.53	11.22	41.76	272.06
30.99	10.38	41.38	298.46

Source: Statistical Yearbook of Yunlin County.

表 2-5 15歲以上現住人口之教育程度

單位：人

年底 End of Year	性別 Sex	總計 Grand Total	識字者				
			合計 Total	博士 Doctor		碩士 Master	
				畢業 Graduated	肄業 Ungraduated	畢業 Graduated	肄業 Ungraduated
民國 102 年底	計 Total	22,213	20,455	15	12	304	116
End of 2013	男 Male	11,932	11,800	11	10	196	75
	女 Female	10,281	8,655	4	2	108	41
民國 103 年底	計 Total	22,379	20,712	18	18	322	139
End of 2014	男 Male	12,026	11,903	14	14	212	83
	女 Female	10,353	8,809	4	4	110	56
民國 104 年底	計 Total	22,150	20,580	19	17	338	145
End of 2015	男 Male	11,867	11,754	14	13	228	77
	女 Female	10,283	8,826	5	4	110	68
民國 105 年底	計 Total	21,930	20,440	19	17	353	151
End of 2016	男 Male	11,738	11,633	15	13	229	88
	女 Female	10,192	8,807	4	4	124	63
民國 106 年底	計 Total	21,754	20,374	19	15	378	140
End of 2017	男 Male	11,643	11,545	15	13	245	76
	女 Female	10,111	8,829	4	2	133	64
民國 107 年底	計 Total	21,646	20,349	21	15	400	142
End of 2018	男 Male	11,592	11,508	16	13	259	79
	女 Female	10,054	8,841	5	2	141	63
民國 108 年底	計 Total	21,313	20,101	22	10	422	157
End of 2019	男 Male	11,439	11,361	17	9	271	86
	女 Female	9,874	8,740	5	1	151	71
民國 109 年底	計 Total	21,122	19,981	23	8	439	175
End of 2020	男 Male	11,320	11,246	18	7	281	95
	女 Female	9,802	8,735	5	1	158	80
民國 110 年底	計 Total	20,772	19,711	23	7	442	180
End of 2021	男 Male	11,141	11,077	20	6	279	98
	女 Female	9,631	8,634	3	1	163	82
民國 111 年底	計 Total	20,524	19,535	23	10	459	179
End of 2022	男 Male	10,998	10,939	19	7	288	88
	女 Female	9,526	8,596	4	3	171	91

資料來源：雲林縣統計年報

**Table 2-5 Educational Attainments of Resident Population Aged 15 and Over**

Unit: Persons

Literate					
大學 (含獨立學院) University & College		專科 Junior College			
		二、三年制 2 or 3 Years		五年制後二年 Last 2 Years of 5 -Years	
畢業 Graduated	肄業 Ungraduated	畢業 Graduated	肄業 Ungraduated	畢業 Graduated	肄業 Ungraduated
1,845	961	655	181	455	42
892	494	349	109	269	29
953	467	306	72	186	13
2,004	968	669	185	455	46
957	517	352	108	271	31
1,047	451	317	77	184	15
2,083	962	659	173	465	44
985	497	350	102	275	30
1,098	465	309	71	190	14
2,155	994	652	176	452	46
1,012	505	355	107	266	32
1,143	489	297	69	186	14
2,256	1,016	635	182	458	50
1,066	516	352	112	269	36
1,190	500	283	70	189	14
2,366	1,033	643	184	475	50
1,130	527	356	111	271	36
1,236	506	287	73	204	14
2,397	1,082	632	180	476	51
1,144	555	355	106	270	35
1,253	527	277	74	206	16
2,495	1,069	626	173	475	52
1,194	550	345	104	271	36
1,301	519	281	69	204	16
2,575	1,041	617	161	467	49
1,221	552	338	98	269	34
1,354	489	279	63	198	15
2,682	1,001	606	157	462	50
1,276	534	326	96	270	35
1,406	467	280	61	192	15

Source : Statistical Yearbook of Yunlin County.

表 2-5 15歲以上現住人口之教育程度(續)

單位：人

年底 End of Year	性別 Sex	識字者				
		高級中等 Senior Secondary				
		普通教育(高中) General Education (Senior High School)		職業教育(高職) Vocational Education (Vocational High School)		
		畢業 Graduated	肄業 Ungraduated	畢業 Graduated	肄業 Ungraduated	五專前三年肄業 First 3 Years Ungraduated of 5-Year Junior College
民國 102 年底	計 Total	1,005	509	2,925	980	67
End of 2013	男 Male	608	294	1,640	597	11
	女 Female	397	215	1,285	383	56
民國 103 年底	計 Total	1,022	513	2,977	1,013	77
End of 2014	男 Male	620	283	1,682	622	14
	女 Female	402	230	1,295	391	63
民國 104 年底	計 Total	1,010	539	2,960	1,001	79
End of 2015	男 Male	603	306	1,661	608	17
	女 Female	407	233	1,299	393	62
民國 105 年底	計 Total	1,004	547	2,956	1,022	88
End of 2016	男 Male	599	308	1,671	628	17
	女 Female	405	239	1,285	394	71
民國 106 年底	計 Total	1,007	537	2,972	1,002	93
End of 2017	男 Male	604	299	1,672	632	16
	女 Female	403	238	1,300	370	77
民國 107 年底	計 Total	1,013	515	3,009	976	89
End of 2018	男 Male	609	289	1,698	622	17
	女 Female	404	226	1,311	354	72
民國 108 年底	計 Total	985	490	2,997	919	97
End of 2019	男 Male	596	273	1,703	603	18
	女 Female	389	217	1,294	316	79
民國 109 年底	計 Total	1,000	472	3,017	922	97
End of 2020	男 Male	597	273	1,712	600	19
	女 Female	403	199	1,305	322	78
民國 110 年底	計 Total	983	448	3,001	932	106
End of 2021	男 Male	589	259	1,710	610	24
	女 Female	394	189	1,291	322	82
民國 111 年底	計 Total	981	448	3,016	932	106
End of 2022	男 Male	585	267	1,721	616	26
	女 Female	396	181	1,295	316	80



**Table 2-5 Educational Attainments of Resident Population Aged 15 and Over (Cont.)**

Unit: Persons

Literate								不識 字者 Illiterate
國(初)中 Junior High School		初職 Junior Vocational School		小學 Primary School		自修 Self-Study		
畢業 Graduated	肄業 Unraduated	畢業 Graduated	肄業 Ungraduated	畢業 Graduated	肄業 Ungraduated			
3,994	712	21	9	3,678	1,775	194	1,758	
2,662	467	20	9	2,131	884	43	132	
1,332	245	1	-	1,547	891	151	1,626	
4,039	711	23	8	3,593	1,722	190	1,667	
2,678	476	20	8	2,053	847	41	123	
1,361	235	3	-	1,540	875	149	1,544	
3,967	739	22	8	3,500	1,662	188	1,570	
2,635	496	19	8	1,982	807	41	113	
1,332	243	3	-	1,518	855	147	1,457	
3,932	690	20	8	3,390	1,591	177	1,490	
2,601	465	17	8	1,902	760	35	105	
1,331	225	3	-	1,488	831	142	1,385	
3,930	671	20	9	3,272	1,522	190	1,380	
2,584	453	1,066	9	1,814	712	33	98	
1,346	218	3	-	1,458	810	157	1,282	
3,897	661	19	8	3,191	1,452	190	1,297	
2,554	446	16	8	1,753	664	34	84	
1,343	215	3	-	1,438	788	156	1,213	
3,836	642	19	7	3,094	1,402	184	1,212	
2,510	440	16	7	1,686	632	29	78	
1,326	202	3	-	1,408	770	155	1,134	
3,779	631	19	7	2,982	1,342	178	1,141	
2,462	429	16	7	1,613	590	27	74	
1,317	202	3	-	1,369	752	151	1,067	
3,718	614	16	6	2,860	1,294	171	1,061	
2,425	420	13	6	1,525	556	25	64	
1,293	194	3	-	1,335	738	146	997	
3,671	598	15	6	2,749	1,224	160	989	
2,389	401	12	6	1,443	514	20	59	
1,282	197	3	-	1,306	710	140	930	

表 2-6 現住人口之婚姻狀況

單位：人

年底 End of Year	總計 Grand Total			未婚 Unmarried		
	計 Total	男 Male	女 Female	合計 Total	男 Male	女 Female
民國102年底 End of 2013	24,897	13,384	11,513	8,811	4,976	3,835
民國103年底 End of 2014	24,995	13,434	11,561	8,821	4,987	3,834
民國104年底 End of 2015	24,576	13,172	11,404	8,630	4,855	3,775
民國105年底 End of 2016	24,212	12,968	11,244	8,417	4,751	3,666
民國106年底 End of 2017	23,954	12,838	11,116	8,312	4,708	3,604
民國107年底 End of 2018	23,730	12,725	11,005	8,182	4,647	3,535
民國108年底 End of 2019	23,312	12,506	10,806	8,007	4,542	3,465
民國109年底 End of 2020	23,012	12,322	10,690	7,883	4,457	3,426
民國110年底 End of 2021	22,558	12,085	10,473	7,728	4,380	3,348
民國111年底 End of 2022	22,151	11,853	10,298	7,486	4,245	3,241

資料來源：雲林縣統計年報

**Table 2-6 Marital Status of Resident Population**

Unit: Persons

有偶 Currently Married			離婚 / 終止結婚 Divorced / Terminated Marriages			喪偶 Widowed		
合計 Total	男 Male	女 Female	合計 Total	男 Male	女 Female	合計 Total	男 Male	女 Female
12,195	6,978	5,217	1,520	985	535	2,371	445	1,926
12,192	6,960	5,232	1,591	1,038	553	2,391	449	1,942
11,935	6,825	5,110	1,623	1,047	576	2,388	445	1,943
11,730	6,701	5,029	1,663	1,065	598	2,402	451	1,951
11,538	6,578	4,960	1,708	1,104	604	2,396	448	1,948
11,331	6,477	4,854	1,781	1,146	635	2,436	455	1,981
11,065	6,338	4,727	1,816	1,176	640	2,424	450	1,974
10,887	6,232	4,655	1,842	1,190	652	2,400	443	1,957
10,604	6,089	4,515	1,865	1,192	673	2,361	424	1,937
10,393	5,975	4,418	1,905	1,208	697	2,367	425	1,942

Source : Statistical Yearbook of Yunlin County.

表 2-7 現住原住民戶口數

年底 End of Year	戶數(戶) No. of Households(Households)		
	合計 Total	平地原住民 Indigene of Plain-land	山地原住民 Indigene of Mountain
民國102年底 End of 2013	15	6	9
民國103年底 End of 2014	17	9	8
民國104年底 End of 2015	16	9	7
民國105年底 End of 2016	18	10	8
民國106年底 End of 2017	15	8	7
民國107年底 End of 2018	16	9	7
民國108年底 End of 2019	15	9	6
民國109年底 End of 2020	16	10	6
民國110年底 End of 2021	17	10	7
民國111年底 End of 2022	22	12	10

資料來源：雲林縣統計年報

**Table 2-7 Households and Persons of Resident Indigene**

人口數(人) No. of Population(Persons)								
合 計 Total			平地原住民 Indigene of Plain-land			山地原住民 Indigene of Mountain		
計 Total	男 Male	女 Female	計 Total	男 Male	女 Female	計 Total	男 Male	女 Female
56	17	39	26	9	17	30	8	22
48	13	35	21	6	15	27	7	20
46	11	35	23	6	17	23	5	18
51	14	37	26	9	17	25	5	20
54	16	38	24	8	16	30	8	22
56	16	40	28	11	17	28	5	23
52	16	36	28	11	17	24	5	19
57	17	40	31	12	19	26	5	21
57	14	43	29	9	20	28	5	23
62	16	46	31	10	21	31	6	25

Source: Statistical Yearbook of Yunlin County.

表 3-1 本所行政組織系統

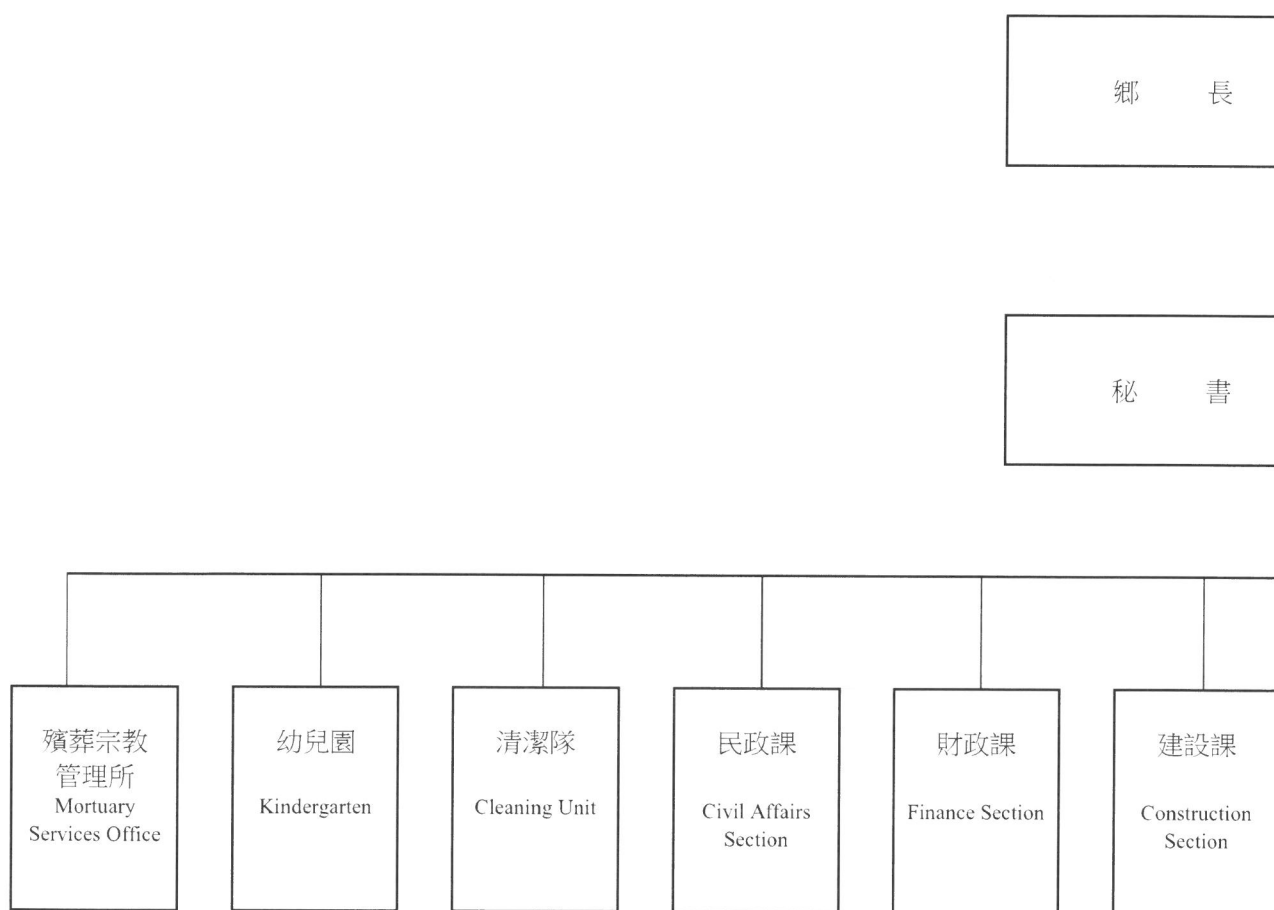

資料來源：本所人事室、秘書室

**Table 3-1 Administrative Organization**

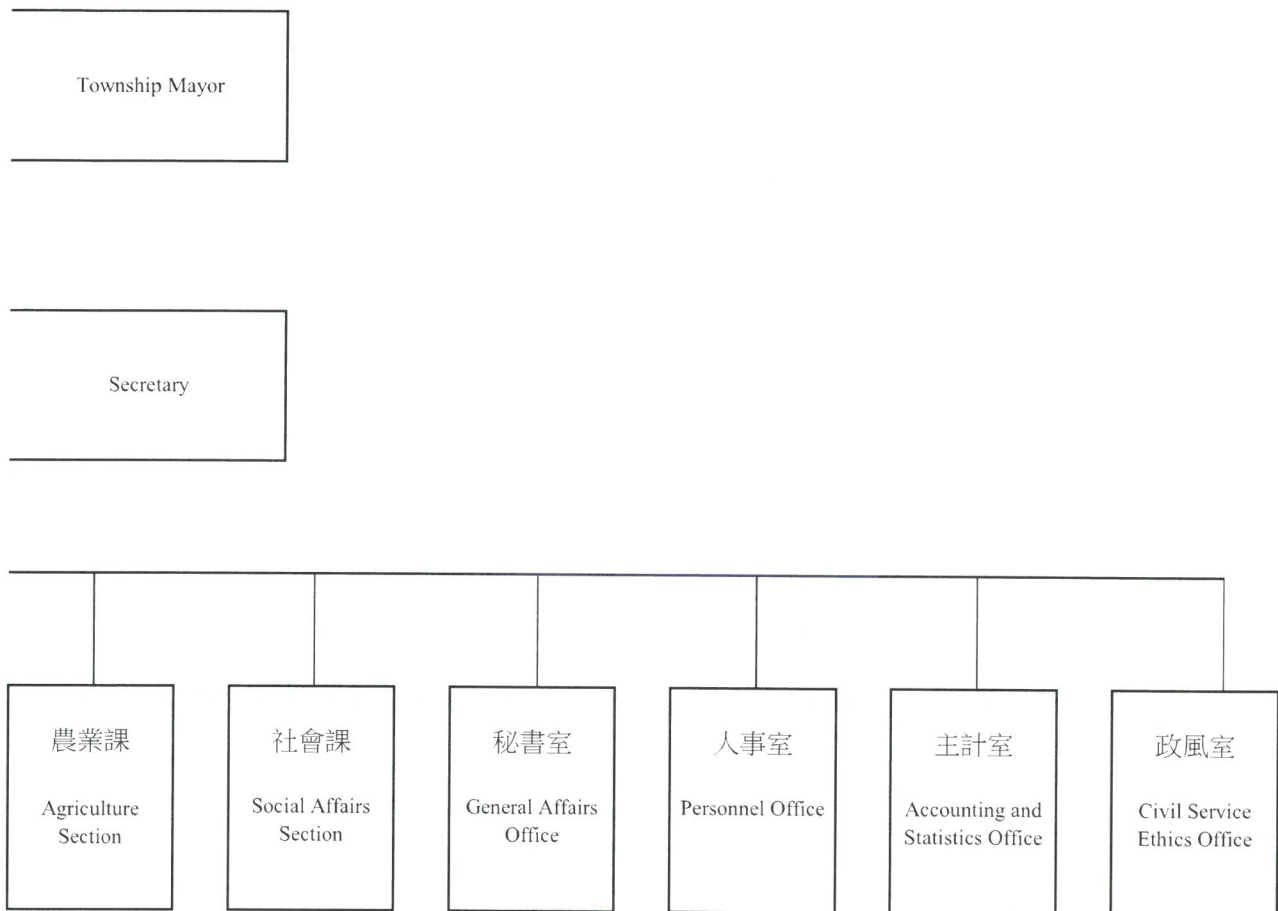

Source: Personnel Office & General Affairs Office.

表 3-2 本所現職人員按官等別分

單位：人

年底及性別 End of Year & Sex	總計 Grand Total	民選首長 Elected Mayor	官等別 By Rank				
			簡薦委任(派)人員 Ranking Servant				
			合計 Total	簡任(派) Senior Rank(Detail)	薦任(派) Junior Rank(Detail)	委任(派) Elementary Rank(Detail)	雇員 Auxiliary Employee
民國102年底 End of 2013	132	1	49	-	25	20	4
民國103年底 End of 2014	135	1	45	-	26	15	4
民國104年底 End of 2015	132	1	43	-	26	16	1
民國105年底 End of 2016	132	1	46	-	27	18	1
民國106年底 End of 2017	134	1	46	-	26	20	-
民國107年底 End of 2018	139	1	44	-	26	18	-
年底及性別 End of Year & Sex	總計 Grand Total	民選首長 Elected Mayor	官等別 By Rank				
			簡薦委任(派)人員 Ranking Servant				
			合計 Total	簡任(派) Senior Rank(Detail)	薦任(派) Junior Rank(Detail)	委任(派) Elementary Rank(Detail)	雇員 Auxiliary Employee
民國108年底 End of 2019	143	1	48	-	28	20	-
民國109年底 End of 2020	145	1	48	-	29	19	-
民國110年底 End of 2021	143	1	47	-	30	17	-
民國111年底 End of 2022	150	1	45	-	29	16	-
性 別 By Sex							
男 Male	64	1	17	-	15	2	-
女 Female	86	-	28	-	14	14	-

資料來源：本所人事室、秘書室資料



**Table 3-2 Employees by Rank**

Unit: Persons

工友 Manual worker					
合計 Total	技工 Technical Worker	工友 Manual worker	臨時人員 Temporary Staff		
82	29	6	47		
89	29	5	55		
88	29	5	54		
85	29	5	51		
87	29	5	53		
94	29	5	60		
技工 Technical Worker	駕駛 Driver	工友 Manual worker	約僱人員 Auxiliary Employee	清潔隊員 Sanitation Worker	臨時人員 Temporary Staff
-	14	4	-	15	61
-	14	4	-	15	63
3	14	5	-	15	58
3	14	5	8	15	59
2	14	1	-	10	19
1	-	4	8	5	40

Source : Personnel Office &amp; General Affairs Office.

表 3-3 本所現職人員按教育程度分

單位：人

年底及性別 End of Year & Sex	總計 Grand Total	研究所 Graduate School		大學畢業 University
		博士 Ph. D. Degree	碩士 M. A. Degree	
民國102年底 End of 2013	132	-	6	28
民國103年底 End of 2014	135	-	5	26
民國104年底 End of 2015	132	-	5	33
民國105年底 End of 2016	132	-	8	29
民國106年底 End of 2017	134	-	8	34
民國107年底 End of 2018	139	-	9	34
民國108年底 End of 2019	143	-	10	39
民國109年底 End of 2020	145	-	9	41
民國110年底 End of 2021	143	-	8	41
民國111年底 End of 2022	150	-	8	57
性 別 By Sex				
男 Male	64	-	5	16
女 Female	86	-	3	41

資料來源：本所人事室、秘書室資料

**Table 3-3 Employees by Educational Attainments**

Unit: Persons

專科畢業 College	高中(職)畢業 Senior High (Vocational) School	國(初)中以下 Junior High School & Under
21	43	34
23	45	36
15	45	34
19	43	33
15	44	33
14	47	35
16	42	36
17	44	34
17	42	35
9	45	31
1	23	19
8	22	12

Source : Personnel Office &amp; General Affairs Office.

表 3-4 本所現職人員按年齡分

單位:人

年底及性別 End of Year & Sex	總計 Grand Total	平均年齡(歲) Average Age(Years)	24歲以下 Under 24 Years	25-29歲 25-29 Years	30-34歲 30-34 Years
民國102年底 End of 2013	132	44.1	2	10	20
民國103年底 End of 2014	135	40.7	3	11	20
民國104年底 End of 2015	132	43.6	3	8	14
民國105年底 End of 2016	132	44.8	4	8	16
民國106年底 End of 2017	134	44.2	4	7	14
民國107年底 End of 2018	139	45.4	3	10	14
民國108年底 End of 2019	143	44.3	4	13	13
民國109年底 End of 2020	145	44.5	5	12	10
民國110年底 End of 2021	143	46.5	3	13	13
民國111年底 End of 2022	150	45.6	2	12	10
性 別 By Sex					
男 Male	64	47.9	-	3	4
女 Female	86	43.9	2	9	6

資料來源：本所人事室、秘書室資料

**Table 3-4 Employees by Age Group**

Unit: Persons

35-39歲 35-39 Years	40-44歲 40-45 Years	45-49歲 45-49 Years	50-54歲 50-54 Years	55-59歲 55-59 Years	60-64歲 60-64 Years	65歲以上 65 Years Of Age and Over
24	21	19	12	8	11	5
22	20	19	15	7	13	5
26	27	14	19	8	10	3
22	27	16	23	5	8	3
24	20	21	24	6	9	5
19	21	17	26	13	11	5
20	21	18	25	17	10	2
22	25	19	21	20	8	3
15	29	19	17	24	10	-
16	29	22	21	24	14	-
6	10	8	13	14	6	-
10	19	14	8	10	8	-

Source : Personnel Office &amp; General Affairs Office.

表 3-5 鄉民代表選舉概況

屆 別 Plenary Sessions	投票日期 Date of Ballot 年/月/日 Year/Month/Date	選舉人數(人) No. of Eligible Voters ( Persons )	候選人數(人) No. of Candidates(Persons)		
			計 Total	男 Male	女 Female
第十四屆 The 14th Term	79/01/20	-	-	-	-
第十五屆 The 15th Term	83/01/29	21,253	17	17	-
第十六屆 The 16th Term	87/01/24	21,635	18	18	-
第十七屆 The 17th Term	91/01/26	22,088	22	20	2
第十八屆 The 18th Term	94/12/03	22,073	18	17	1
第十九屆 The 19th Term	98/12/05	21,657	14	12	2
第二十屆 The 20th Term	103/11/29	21,165	14	13	1
第二十一屆 The 21th Term	107/11/24	20,541	18	17	1
第二十二屆 The 22th Term	111/11/26	19,610	17	16	1

資料來源：本縣選委會

說 明：投票率為投票數除選民數。

**Table 3-5 Election Situations of Township Assembly**

投票數(票) No. of Ballots(Ballots)			當選人數(人) No. of Nominees Elected(Persons)			投票數對選舉 人數比率(%) Rate of Ballots to Eligible Voters	當選人數對候選 人數比率(%) Rate of Nominees to Candidates
計 Total	有效 Valid	無效 Invalid	計 Total	男 Male	女 Female		
-	-	-	-	-	-	-	-
15,396	14,992	404	11	11	-	72.44	64.71
15,858	15,040	818	11	11	-	73.30	61.11
16,105	15,577	528	11	10	1	72.91	50.00
16,370	16,077	293	11	10	1	74.16	61.11
13,038	12,388	650	11	10	1	60.20	78.57
16,193	15,504	689	11	10	1	76.51	78.57
14,448	13,967	481	11	10	1	70.34	61.11
13,660	13,198	462	11	10	1	69.66	64.71

Source : Election Commission of Yunlin County.

表 3-6 鄉長選舉概況

屆 Term	投票日期 Date of Ballot 年/月/日 Year/Month/Date	選舉人數(人) No. of Eligible Voters ( Persons )	候選人數(人) No. of Candidates(Persons)		
			計 Total	男 Male	女 Female
第十一屆 The 11th Term	79/01/20	-	-	-	-
第十二屆 The 12th Term	83/01/29	21,269	3	3	-
第十三屆 The 13th Term	87/01/24	21,774	2	2	-
第十四屆 The 14th Term	91/01/26	21,835	2	2	-
第十五屆 The 15th Term	94/12/03	22,090	2	2	-
第十六屆 The 16th Term	98/12/05	21,684	1	1	-
第十七屆 The 17th Term	103/11/29	21,175	3	3	-
第十八屆 The 18th Term	107/11/24	20,545	2	1	1
第十九屆 The 19th Term	111/11/26	19,613	2	1	1

資料來源：本縣選委會

說明：投票率為投票數除選民數。



**Table 3-6 Election Situations of Township Chief**

投票數(票) No. of Ballots(Ballots)			當選人姓名 Name of Nominees Elected	投票數對選舉 人數比率(%) Rate of Ballots to Eligible Voters	當選人數對候選 人數比率(%) Rate of Nominees to Candidates
計 Total	有效 Valid	無效 Invalid			
-	-	-	吳國勝	-	-
17,612	17,291	321	林金城	82.81	33.33
18,357	18,020	337	林金城	84.31	50.00
15,004	14,718	286	林煙泉	68.72	50.00
15,030	14,431	599	李培元	68.04	50.00
12,485	10,508	1,977	李培元	57.58	100.00
16,201	15,805	396	趙瑞和	76.51	33.33
14,449	13,514	935	林芬瑩	70.33	50.00
13,662	13,072	590	李文來	69.66	50.00

Source : Election Commission of Yunlin County.

表 4-1 農耕土地面積

單位：公頃

年底 End of Year	總計 Grand Total	水田		
		合計 Total	兩期作 Double-Cropped	
民 國 102年底 End of 2013	2,353.71	2,010.11	2,010.11	
年底 End of Year	總計 Grand Total	耕作地		
		合計 Total	短期耕作地	
			小計 Sub-Total	水稻 Rice
民 國 103年底 End of 2014	2,353.90	2,253.80	2,128.46	411.13
民 國 104年底 End of 2015	2,348.17	2,239.95	2,090.98	451.07
民 國 105年底 End of 2016	2,318.67	2,206.97	2,101.88	460.05
民 國 106年底 End of 2017	2,314.67	2,190.22	2,084.08	492.46
民 國 107年底 End of 2018	2,325.67	2,190.39	2,082.78	531.63
民 國 108年底 End of 2019	2,325.67	2,135.66	2,086.68	537.58
民 國 109年底 End of 2020	2,325.67	2,173.77	2,096.00	409.82
民 國 110年底 End of 2021	2,325.67	2,173.45	2,124.77	440.97
民 國 111年底 End of 2022	2,325.67	2,186.62	2,153.49	449.12

資料來源：雲林縣統計年報

說明：目前地籍資料登記已無水旱田之分類，自103年起予以修正分類標準為耕作地及長期休閒地兩大類。

**Table 4-1 Agricultural Land Area**

Unit: Ha.

Paddy field			旱田 Upland Field		
單期作 Single-Cropped					
第一期作 1st Crop	第二期作 2nd Crop				
-			-		
			343.60		
Cropland			長期休閒地 Abandoned Field		農耕土地佔總面積% Cropland Land Rate
Short-Term Cropland		長期耕作地 Permanent Cropland			
水稻以外之短期作 Temporary Crops,Excluding Rice	短期休閒 Short-Term Fallow				
750.33	967.00	125.34	100.10	43.51	
760.94	878.97	148.97	108.22	43.41	
795.25	846.58	105.09	111.70	42.86	
921.42	670.20	106.14	124.45	42.79	
847.26	703.89	107.61	135.28	42.99	
586.78	962.32	48.98	190.01	30.62	
582.93	1,103.25	77.77	151.90	42.99	
597.03	1,086.77	48.68	152.22	42.99	
563.45	1,140.92	33.13	139.05	42.99	

Source : Statistical Yearbook of Yunlin County.

Note : Since cadastral data had been no classification of paddy field and dry field, the criteria was revised to cultivated land and long-fallow land from 2014.

表 4-2 稻米收穫面積及生產量

單位：公頃、公噸

年別 Year	總計 Grand Total		水 稻					
			合計 Total		梗稻(蓬萊) Japonica Rice		硬秈稻(在來) India Rice	
	收穫面積 Harvested Area	產量 Production	收穫面積 Harvested Area	產量 Production	收穫面積 Harvested Area	產量 Production	收穫面積 Harvested Area	產量 Production
民國102年 2013	320	1,760	320	1,760	124	722	11	61
民國103年 2014	412	2,316	412	2,316	21	119	-	-
民國104年 2015	451	2,649	451	2,649	94	558	-	-
民國105年 2016	460	2,558	460	2,558	89	541	-	-
民國106年 2017	492	2,761	492	2,761	92	514	-	-
民國107年 2018	535	2,697	535	2,697	98	542	-	-
民國108年 2019	538	2,882	538	2,882	91	487	-	-
民國109年 2020	410	2,111	410	2,111	66	341	-	-
民國110年 2021	441	2,166	441	2,166	67	412	-	-
民國111年 2022	449	2,609	449	2,609	64	414	-	-

資料來源：雲林縣統計年報

說 明：產量係以糙米為計算標準。

**Table 4-2 Harvested Area and Production of Rice**

Unit: Ha., M.T.

Rice						陸稻 Upland Rice	
軟秈稻(秈稻) India Rice ( Long )		梗糯稻(圓糯) Glutinous Rice of Japonica Type		秈糯稻(長糯) Glutinous Rice of India Type			
收穫面積 Harvested Area	產量 Production	收穫面積 Harvested Area	產量 Production	收穫面積 Harvested Area	產量 Production	收穫面積 Harvested Area	產量 Production
186	977	-	-	-	-	-	-
391	2,197	-	-	-	-	-	-
357	2,092	-	-	-	-	-	-
371	2,016	-	-	-	-	-	-
401	2,248	-	-	-	-	-	-
437	2,155	-	-	-	-	-	-
447	2,395	-	-	-	-	-	-
344	1,770	-	-	-	-	-	-
374	1,755	-	-	-	-	-	-
385	2,195	-	-	-	-	-	-

Source : Statistical Yearbook of Yunlin County.

Note : The production in the table is brown rice.

表 4-3 農產品收穫面積及生產量

年別 Year	(1) 雜糧生產							
	總計 Grand Total		甘藷 Sweet Potatoes		硬質玉米 Hard Corns		食用玉米 Food Corns	
	收穫面積 (公頃) Harvested Area (Ha.)	產量 (公噸) Production (M.T.)	收穫面積 (公頃) Harvested Area (Ha.)	產量 (公噸) Production (M.T.)	收穫面積 (公頃) Harvested Area (Ha.)	產量 (公噸) Production (M.T.)	收穫面積 (公頃) Harvested Area (Ha.)	產量 (公噸) Production (M.T.)
民國102年 2013	518.85	2,154	29.72	437	25.57	128	116.76	715
民國103年 2014	508.06	2,215	31.44	456	-	-	109.42	821
民國104年 2015	541.95	3,094	36.11	772	53.98	320	127.74	953
民國105年 2016	733.33	4,028	40.12	828	80.60	466	164.16	1,296
民國106年 2017	697.24	3,380	37.91	834	33.70	165	130.32	832
民國107年 2018	721.05	4,066	42.53	890	24.68	127	177.22	1,530
民國108年 2019	738.05	3,575	22.40	447	24.64	111	241.31	1,869
民國109年 2020	880.03	4,817	55.36	1,213	34.50	155	262.12	2,226
民國110年 2021	751.36	4,560	34.34	746	114.27	557	250.49	2,272
民國111年 2022	772.04	4,537	28.82	616	87.66	416	267.16	2,398

資料來源：雲林縣統計年報

**Table 4-3 Harvested Area and Production of Farm Products**

(1) Coarse Grain									
蜀黍(高粱) Sorghum		大豆 Soybeans		紅豆 Adzuki Beans		落花生 Peanuts		其他雜糧 Others	
收穫面積 (公頃) Harvested Area (Ha.)	產量 (公噸) Production (M.T.)	收穫面積 (公頃) Harvested Area (Ha.)	產量 (公噸) Production (M.T.)	收穫面積 (公頃) Harvested Area (Ha.)	產量 (公噸) Production (M.T.)	收穫面積 (公頃) Harvested Area (Ha.)	產量 (公噸) Production (M.T.)	收穫面積 (公頃) Harvested Area (Ha.)	產量 (公噸) Production (M.T.)
-	-	-	-	-	-	346.80	875	-	-
-	-	-	-	-	-	367.20	938	-	-
-	-	-	-	-	-	324.12	1,049	-	-
-	-	-	-	0.20	0	448.25	1,438	-	-
-	-	3.06	6	-	-	492.19	1,543	0.06	-
-	-	-	-	-	-	476.58	1,519	0.04	-
0.16	1	-	-	-	-	449.54	1,146	-	-
-	-	-	-	-	-	528.05	1,223	-	-
0.20	1	-	-	-	-	352.06	984	-	-
-	-	-	-	0.11	0	388.29	1,107	-	-

Source : Statistical Yearbook of Yunlin County.

表 4-3 農產品收穫面積及生產量(續 1)

年別 Year	(2) 特用作物生產						
	總計 Grand Total		茶葉 Tea		菸草 Tobacco		製糖甘蔗
	收穫面積 (公頃) Harvested Area (Ha.)	產量 (公噸) Production (M.T.)	收穫面積 (公頃) Harvested Area (Ha.)	產量 (公噸) Production (M.T.)	收穫面積 (公頃) Harvested Area (Ha.)	產量 (公噸) Production (M.T.)	收穫面積 (公頃) Harvested Area (Ha.)
民國102年 2013	55.85	4,596	-	-	-	-	53.53
民國103年 2014	860.94	60,657	-	-	-	-	858.62
民國104年 2015	156.45	11,257	-	-	-	-	154.13
民國105年 2016	124.37	8,861	-	-	-	-	121.97
民國106年 2017	92.64	8,214	-	-	-	-	89.39
民國107年 2018	70.22	5,907	-	-	-	-	67.63
民國108年 2019	84.48	4,698	-	-	-	-	58.18
民國109年 2020	63.66	6,164	-	-	-	-	61.26
民國110年 2021	21.03	1,463	-	-	-	-	21.03
民國111年 2022	60.58	4,571	-	-	-	-	60.58



**Table 4-3 Harvested Area and Production of Farm Products(Cont. 1)**

(2) Special Crops				
Sugar-cane ( Refined )	生食甘蔗 Sugar-cane ( Fresh )		其他特用作物 Others	
產量 (公噸) Production (M.T.)	收穫面積 (公頃) Harvested Area (Ha.)	產量 (公噸) Production (M.T.)	收穫面積 (公頃) Harvested Area (Ha.)	產量 (公噸) Production (M.T.)
4,582	-	-	2.32	14
60,643	-	-	2.32	14
11,246	-	-	2.32	11
8,844	0.08	6	2.32	10
8,202	0.08	7	3.17	5
5,892	0.08	6	2.51	8
4,564	0.08	6	26.22	128
6,146	0.08	6	2.32	12
1,463	-	-	-	-
4,571	-	-	-	-

表 4-3 農產品收穫面積及生產量(續 2)

年別 Year	(3) 蔬菜生產					
	總計 Grand Total		竹筍 Bamboo Shoot		蘆筍 Asparagus	
	收穫面積 (公頃) Harvested Area (Ha.)	產量 (公噸) Production (M.T.)	收穫面積 (公頃) Harvested Area (Ha.)	產量 (公噸) Production (M.T.)	收穫面積 (公頃) Harvested Area (Ha.)	產量 (公噸) Production (M.T.)
民國102年 2013	642.41	13,420	0.30	3	0.91	5
民國103年 2014	639.27	17,271	0.30	3	0.91	5
民國104年 2015	696.09	18,050	0.10	1	7.59	58
民國105年 2016	757.67	21,873	0.10	1	1.06	5
民國106年 2017	687.21	20,805	0.10	2	0.83	5
民國107年 2018	782.00	23,205	0.10	1	0.96	6
民國108年 2019	897.02	26,753	0.15	2	0.97	6
民國109年 2020	784.23	26,200	0.10	1	1.21	7
民國110年 2021	941.38	33,843	0.30	3	1.56	8
民國111年 2022	902.09	29,442	0.20	2	0.54	2

**Table 4-3 Harvested Area and Production of Farm Products(Cont. 2)**

(3) Vegetables							
甘藍 Cabbage		花椰菜 Cauliflower		西瓜 Watermelons		其他 Others	
收穫面積 (公頃) Harvested Area (Ha.)	產量 (公噸) Production (M.T.)	收穫面積 (公頃) Harvested Area (Ha.)	產量 (公噸) Production (M.T.)	收穫面積 (公頃) Harvested Area (Ha.)	產量 (公噸) Production (M.T.)	收穫面積 (公頃) Harvested Area (Ha.)	產量 (公噸) Production (M.T.)
49.32	2,598	0.50	10	67.21	970	524.17	9,834
93.05	5,377	-	-	51.81	643	493.20	11,243
81.50	3,836	-	-	75.63	1,031	531.27	13,124
149.16	6,755	1.30	26.00	61.96	1,145	544.09	13,941
140.19	7,249	-	-	70.52	1,058	475.57	12,492
83.89	4,749	-	-	54.28	1,121	642.77	17,329
160.49	6,919	1.06	30	80.37	1,388	653.98	18,409
104.68	5,961	-	-	69.73	1,343	608.51	18,888
180.56	10,414	-	-	61.58	1,256	697.38	22,163
216.83	11,837	-	-	32.55	596	651.97	17,005

表 4-3 農產品收穫面積及生產量(續完)

年別 Year	(4) 果品生產					
	總計 Grand Total		香蕉 Bananas		鳳梨 Pineapples	
	收穫面積 (公頃) Harvested Area (Ha.)	產量 (公噸) Production (M.T.)	收穫面積 (公頃) Harvested Area (Ha.)	產量 (公噸) Production (M.T.)	收穫面積 (公頃) Harvested Area (Ha.)	產量 (公噸) Production (M.T.)
民國102年 2013	-	-	-	-	-	-
民國103年 2014	-	-	-	-	-	-
民國104年 2015	0.83	29	0.23	9	-	-
民國105年 2016	1.72	47	0.60	27	-	-
民國106年 2017	1.30	20	0.10	2	-	-
民國107年 2018	1.39	11	-	-	-	-
民國108年 2019	0.76	11	-	-	-	-
民國109年 2020	0.76	11	-	-	-	-
民國110年 2021	2.56	69	0.10	3	-	-
民國110年 2021	0.87	9	-	-	-	-

**Table 4-3 Harvested Area and Production of Farm Products(Cont. End)**

(4) Fruit							
柑橘類 Citruses		葡萄 Grapes		荔枝 Lichees		其他果品類 Others	
收穫面積 (公頃) Harvested Area (Ha.)	產量 (公噸) Production (M.T.)	收穫面積 (公頃) Harvested Area (Ha.)	產量 (公噸) Production (M.T.)	收穫面積 (公頃) Harvested Area (Ha.)	產量 (公噸) Production (M.T.)	收穫面積 (公頃) Harvested Area (Ha.)	產量 (公噸) Production (M.T.)
-	-	-	-	-	-	-	-
-	-	-	-	-	-	-	-
-	-	-	-	-	-	0.60	20
-	-	-	-	-	-	1.12	20
-	-	-	-	-	-	1.20	18
-	-	-	-	-	-	1.39	11
-	-	-	-	-	-	0.76	11
-	-	-	-	-	-	0.76	11
0.18	2	-	-	-	-	2.28	65
-	-	-	-	-	-	0.87	9

表 4-4 漁業從業人員

單位：人

年底 End of Year	總計 Grand Total			遠洋漁業 Far-sea Fisheries			近海漁業 Offshore Fisheries		
	合計 Total	專業 Full-Time	兼業 Part-Time	合計 Total	專業 Full-Time	兼業 Part-Time	合計 Total	專業 Full-Time	兼業 Part-Time
民國102年底 End of 2013	9,088	6,766	2,322	-	-	-	146	66	80
民國103年底 End of 2014	9,962	6,678	3,284	-	-	-	146	66	80
民國104年底 End of 2015	9,920	6,650	3,270	-	-	-	142	64	78
民國105年底 End of 2016	9,732	6,646	3,086	-	-	-	142	64	78
民國106年底 End of 2017	10,392	6,730	3,662	-	-	-	143	64	79
民國107年底 End of 2018	9,202	5,175	4,027	-	-	-	153	74	79
民國108年底 End of 2019	7,680	4,863	2,817	-	-	-	799	688	111
民國109年底 End of 2020	7,611	4,820	2,791	-	-	-	788	680	108
民國110年底 End of 2021	7,570	4,798	2,772	-	-	-	780	675	105
民國111年底 End of 2022	7,529	4,777	2,752	-	-	-	769	668	101

資料來源：雲林縣統計年報

**Table 4-4 Fisheries Workers**

Unit: Persons

沿岸漁業 Coastal Fisheries			海面養殖業 Marine Aquaculture			內陸漁撈業 Inland water Fisheries			內陸養殖業 Inland water Aquaculture		
合計 Total	專業 Full-Time	兼業 Part-Time	合計 Total	專業 Full-Time	兼業 Part-Time	合計 Total	專業 Full-Time	兼業 Part-Time	合計 Total	專業 Full-Time	兼業 Part-Time
2,775	2,100	675	1,970	1,480	490	-	-	-	4,197	3,120	1,077
2,705	2,070	635	1,970	1,480	490	-	-	-	5,141	3,062	2,079
2,691	2,061	630	1,963	1,475	488	-	-	-	5,124	3,050	2,074
2,690	2,060	630	1,877	1,472	405	-	-	-	5,023	3,050	1,973
2,691	2,061	630	2,200	1,550	650	-	-	-	5,358	3,055	2,303
1,609	861	748	2,195	1,545	650	-	-	-	5,245	2,695	2,550
1,512	1,070	442	2,658	1,121	1,537	-	-	-	2,711	1,984	727
1,490	1,058	432	2,633	1,105	1,528	-	-	-	2,700	1,977	723
1,476	1,049	427	2,621	1,101	1,520	-	-	-	2,693	1,973	720
1,469	1,049	420	2,610	1,095	1,515	-	-	-	2,681	1,965	716

Source : Statistical Yearbook of Yunlin County.

表 4-5 漁戶數及漁戶人口數

年底 End of Year	漁戶數(戶) No. of Fishermen Household(Households)						
	合計 Total	遠洋 Far-sea	近海 Offshore	沿岸 Coastal	海面養殖 Marine Aquaculture	內陸漁撈 Inland water Fisheries	內陸養殖 Inland water Aquaculture
民國102年底 End of 2013	2,324	-	20	342	720	-	1,242
民國103年底 End of 2014	2,507	-	36	676	492	-	1,303
民國104年底 End of 2015	2,223	-	35	680	454	-	1,054
民國105年底 End of 2016	2,226	-	33	670	455	-	1,068
民國106年底 End of 2017	2,641	-	33	650	445	-	1,513
民國107年底 End of 2018	2,407	-	30	647	445	-	1,285
民國108年底 End of 2019	2,986	-	283	585	1,040	-	1,078
民國109年底 End of 2020	2,964	-	278	576	1,032	-	1,078
民國110年底 End of 2021	2,939	-	270	574	1,027	-	1,068
民國111年底 End of 2022	2,907	-	264	566	1,020	-	1,057

資料來源：雲林縣統計年報



**Table 4-5 Fishermen Household and Population**

漁戶人口數(人) No. of Population of Fishermen Household (Persons)						
合計 Total	遠洋 Far-sea	近海 Offshore	沿岸 Coastal	海面養殖 Marine Aquaculture	內陸漁撈 Inland water Fisheries	內陸養殖 Inland water Aquaculture
10,645	-	92	752	4,441	-	5,360
9,962	-	146	2,705	1,970	-	5,141
8,980	-	140	2,695	1,935	-	4,210
8,873	-	132	2,646	1,906	-	4,189
8,205	-	130	1,240	2,640	-	4,195
8,250	-	140	1,250	2,660	-	4,200
7,064	-	873	1,392	2,151	-	2,648
7,031	-	866	1,380	2,145	-	2,640
6,998	-	862	1,368	2,136	-	2,632
6,972	-	858	1,359	2,132	-	2,623

Source : Statistical Yearbook of Yunlin County.

表 4-6 水產養殖面積

單位：公頃

年別 Year	總計 Grand Total				海面養殖 Marine Aquaculture				內陸養殖			
									鹹水魚塭 Brackish Water Ponds			
	合計 Total	單養 Mono- Culture	混養 Poly- Culture	休養 Suspend- Culture	合計 Total	單養 Mono- Culture	混養 Poly- Culture	休養 Suspend- Culture	合計 Total	單養 Mono- Culture	混養 Poly- Culture	休養 Suspend- Culture
民國102年 2013	-	-	-	-	-	-	-	-	-	-	-	-
民國103年 2014	-	-	-	-	-	-	-	-	-	-	-	-
民國104年 2015	-	-	-	-	-	-	-	-	-	-	-	-
民國105年 2016	-	-	-	-	-	-	-	-	-	-	-	-
民國106年 2017	-	-	-	-	-	-	-	-	-	-	-	-
民國107年 2018	-	-	-	-	-	-	-	-	-	-	-	-
民國108年 2019	-	-	-	-	-	-	-	-	-	-	-	-
民國109年 2020	-	-	-	-	-	-	-	-	-	-	-	-
民國110年 2021	-	-	-	-	-	-	-	-	-	-	-	-
民國111年 2022	-	-	-	-	-	-	-	-	1,672.70	2.04	1,514.41	156.25

資料來源：本所農業課

### Table 4-6 Aquacultural Area

Unit: Ha.

[illegible]

Source : Agriculture Section, Taisi Township Office.

表 4-7 現有家畜數

單位：頭

年底別 End of Year	總計 Grand Total	牛 Cattle		馬 Horses
			乳牛 Dairy Cattle	
民國 102年 底 End of 2013	20,744	440	392	-
民國 103年 底 End of 2014	19,558	443	387	-
民國 104年 底 End of 2015	21,249	661	412	-
民國 105年 底 End of 2016	20,420	632	433	-
民國 106年 底 End of 2017	18,645	766	458	-
民國 107年 底 End of 2018	19,996	911	484	-
民國 108年 底 End of 2019	19,133	995	760	-
民國 109年 底 End of 2020	20,044	2,042	1,023	-
民國 110年 底 End of 2021	22,084	2,431	1,094	-
民國 111年 底 End of 2022	21,718	2,665	1,170	-

資料來源：雲林縣統計年報

**Table 4-7 Number of Current Livestock**

Unit: Heads

猪 Hogs	鹿 Deer	兔 Rabbits	羊 Goats
19,540	-	-	764
18,359	-	-	756
19,965	-	-	623
19,185	-	-	603
17,296	-	-	583
18,501	-	-	584
17,479	-	-	659
17,496	-	-	506
19,079	-	-	574
18,587	-	-	466

Source: Statistical Yearbook of Yunlin County.

表 4-8 家畜屠宰頭數

單位：頭

年別 Year	總計 Grand Total	牛	
		合計 Total	水牛 Buffaloes
民國 102 年 2013	29,579	13	-
民國 103 年 2014	27,763	28	-
民國 104 年 2015	27,393	49	-
民國 105 年 2016	29,534	136	-
民國 106 年 2017	27,623	63	-
民國 107 年 2018	26,316	35	-
民國 108 年 2019	27,909	53	-
民國 109 年 2020	27,635	39	-
民國 110 年 2021	27,725	89	-
年別 Year	總計 Grand Total	牛	
		合計 Total	水牛 Buffaloes
民國 111 年 2022	29,780	281	-

資料來源：雲林縣統計年報

**Table 4-8 Number of Livestock Slaughtered**

Unit: Heads

Cattle		豬 Hogs	羊 Sheep & Goats
黃牛及雜種牛 Yellow and Hybrid Cattle	乳牛 Holsteins		
-	13	29,213	353
-	28	27,379	356
23	26	26,903	441
107	29	29,169	229
26	37	27,257	303
2	33	26,072	209
12	41	27,652	204
18	21	27,274	322
47	42	27,456	180
Cattle		豬 Hogs	羊 Goats
黃牛及雜種牛 Yellow and Crossbreed Cattle	乳牛 Dairy Cattle		
166	115	29,103	396

Source: Statistical Yearbook of Yunlin County.

**表 4-9 產乳牛頭數及產乳量**  
**Table 4-9 Number of Milking Cows and Milk Quantity**

年別 Year	年底飼養場數 (處) No. of Dairy Farms, End of Year (Farms)	年底經產牛頭數 (頭) No. of Milking Cows, End of Year (Heads)	全年產乳量 (公斤) Annual Quantity (1kg)
民國 102 年 2013	3	㊦392	1,229,086
民國 103 年 2014	3	㊦387	1,091,974
民國 104 年 2015	3	㊦412	1,183,613
民國 105 年 2016	3	㊦433	1,343,324
民國 106 年 2017	3	㊦458	1,268,449
民國 107 年 2018	3	㊦484	1,570,972
民國 108 年 2019	4	㊦760	1,698,096
民國 109 年 2020	4	1,023	2,962,195
民國 110 年 2021	4	1,094	3,325,436
民國 111 年 2022	4	1,170	3,260,918

資料來源：雲林縣統計年報

Source : Statistical Yearbook of Yunlin County.



表 4-10 現有家禽數量

Table 4-10 Number of Current Poultry

單位：千隻

Unit: 1,000 Heads

年底 End of Year		雞 Chickens			鴨 Ducks			鵝 Geese	火雞 Turkeys
		合計 Total	蛋雞 Layer	肉雞 Broiler	合計 Total	蛋鴨 Tsaiya	肉鴨 Mule & Muscovy Duck		
民國 102 年底    End of 2013		375	18	357	101	-	101	123	-
民國 103 年底    End of 2014		417	18	399	165	-	165	212	-
民國 104 年底    End of 2015		502	18	484	46	-	46	6	2
民國 105 年底    End of 2016		191	7	184	32	-	32	10	-
民國 106 年底    End of 2017		297	20	277	126	-	126	24	2
民國 107 年底    End of 2018		308	20	288	162	-	162	20	-
民國 108 年底    End of 2019		295	20	275	113	-	113	29	-
民國 109 年底    End of 2020		381	20	361	93	-	93	49	-
民國 110 年底    End of 2021		352	20	332	122	-	122	52	-
年底別 End of Year		雞 Chickens		鴨 Ducks			鵝 Geese	火雞 Turkeys	
		蛋雞 Layers	肉雞 Broilers	蛋鴨 Tsaiya	肉鴨 Mule & Muscovy Ducks				
民國 111 年底    End of 2022		422	20	402	104	-	104	36	-

資料來源：雲林縣統計年報

Source: Statistical Yearbook of Yunlin County.

表 5-1 營運中工廠家數

單位：家

年底 End of Year	總計 Grand Total	食品及飼品 製造業 Manufacture of Food Products and Prepared Animal Feeds	飲料及菸 草製造業 Manufacture of Beverages and Tobacco Products	紡織業 Manufacture of Textiles	成衣及服飾 品製造業 Manufacture of Wearing Apparel and Clothing Accessories	皮革、毛皮 及其製品製 造業 Manufacture of Leather, Fur and Related Products	木竹製品 製造業 Manufacture of Wood and of Products of Wood and Bamboo
民國102年底 End of 2013	14	4	-	-	-	-	-
民國103年底 End of 2014	17	5	-	-	-	-	-
民國104年底 End of 2015	17	5	-	-	-	-	-
民國105年底 End of 2016	-	-	-	-	-	-	-
民國106年底 End of 2017	17	5	-	-	-	-	-
民國107年底 End of 2018	19	5	-	-	-	-	-
民國108年底 End of 2019	20	5	-	-	-	-	-
民國109年底 End of 2020	23	5	-	-	-	-	-
民國110年底 End of 2021	-	-	-	-	-	-	-
民國111年底 End of 2022	...	...	...	...	...	...	...

資料來源：雲林縣統計年報

說明：1.105及110年因逢工業及服務業普查年停辦工廠校正暨營運調查，故無資料。

2.經濟部尚未公布111年調查資料。

**Table 5-1 Number of Factories in Operating**

Unit: Establishments

紙漿、紙及紙 製品製造業 Manufacture of Paper and Paper Products	印刷及資料 儲存媒體複 製業 Printing and Reproduction of Recorded Media	石油及煤製 品製造業 Manufacture of Petroleum and Coal Products	化學材料及肥料製造業 Manufacture of Chemical Material and Fertilizers	其他化學製 品製造業 Manufacture of Other Chemical Products	藥品及醫用化學 製品製造業 Manufacture of Pharmaceuticals and Medicinal Chemical Products	橡膠製品製 造業 Manufacture of Rubber Products
-	-	-	1	-	-	-
-	-	-	1	-	-	-
-	-	-	1	-	-	-
-	-	-	-	-	-	-
-	-	-	1	-	-	-
-	-	-	1	-	-	-
-	-	-	1	-	-	-
-	-	-	2	-	-	-
-	-	-	-	-	-	-
...	...	...	...	...	...	...

Source : Statistical Yearbook of Yunlin County.

Note :1. Data of 2016 and 2021 are unavailable due to conducting industry, commerce and service census, and suspending industrial census.

2. Data of 2022 hasn't been published by ministry of economic affairs.

表 5-1 營運中工廠家數(續)

單位：家

年底 End of Year	塑膠製品 製造業 Manufacture of Plastics Products	非金屬礦物 製品製造業 Manufacture of Other Non- metallic Mineral Products	基本金屬 製造業 Manufacture of Basic Metals	金屬製品 製造業 Manufacture of Fabricated Metal Products	電子零組件 製造業 Manufacture of Electronic Parts and Components	電腦、電子 產品及光學 製品製造業 Manufacture of Computers, Electronic and Optical Products	電力設備及 配備製造業 Manufacture of Electrical Equipment
民國102年底 End of 2013	-	1	-	6	-	-	-
民國103年底 End of 2014	-	1	-	8	-	-	-
民國104年底 End of 2015	-	1	-	8	-	-	-
民國105年底 End of 2016	-	-	-	-	-	-	-
民國106年底 End of 2017	-	1	-	7	-	-	-
民國107年底 End of 2018	-	1	-	9	-	-	-
民國108年底 End of 2019	-	1	-	10	-	-	-
民國109年底 End of 2020	-	1	-	11	-	-	-
民國110年底 End of 2021	-	-	-	-	-	-	-
民國111年底 End of 2022	...	...	...	...	...	...	...

**Table 5-1 Number of Factories in Operating(Cont.)**

Unit: Establishments

機械設備 製造業 Manufacture of Machinery and Equipment	汽車及其零件 製造業 Manufacture of Motor Vehicles and Parts	其他運輸工具 及其零件製造 業Manufacture of Other Transport Equipment and Parts	家具製造業 Manufacture of Furniture	其他製造業 Other Manufacturing	產業用機械設 備維修及安裝 業 Repair and Installation of Industrial Machinery and Equipment	非製造業 Non-manufacturing
1	-	-	-	-	1	-
1	-	-	-	-	1	-
1	-	-	-	-	1	-
-	-	-	-	-	-	-
1	-	-	-	-	2	-
1	-	-	-	-	2	-
1	-	-	-	-	2	-
1	-	-	-	-	3	-
-	-	-	-	-	-	-
...	...	...	...	...	...	...

表 5-2 都市計畫區面積及人口

年底及 都市計畫區別 End of Year & Urban Planning District	都市計畫區面積 (平方公里) (1) Area of Urban Planning Districts(km <sup>2</sup> )	都市計畫區人口數 (人)
		計畫人口數 (2) Anticipated Population
民國102年底 End of 2013	2.52	12,000
民國103年底 End of 2014	2.52	12,000
民國104年底 End of 2015	2.52	12,000
民國105年底 End of 2016	2.52	12,000
民國106年底 End of 2017	2.52	12,000
民國107年底 End of 2018	2.52	12,000
民國108年底 End of 2019	2.52	12,000
民國109年底 End of 2020	2.52	12,000
民國110年底 End of 2021	2.52	12,000
民國111年底 End of 2022	2.52	12,000
台西都市計畫區Taisi Urban Planning District	2.52	12,000

資料來源：雲林縣統計年報

**Table 5-2 Area and Population of Building Volume of Urban Planning Districts**

Population of Urban Planning Districts (Persons)	都市計畫區人口密度 (人/平方公里) Population Density of Urban Planning Districts (Persons per km <sup>2</sup> )	
現況人口數 (3) Present Population	計畫人口密度 (2) / (1) Anticipated Population Density	現況人口密度 (3) / (1) Present Population Density
6,337	4,762	2,515
6,411	4,762	2,544
6,351	4,762	2,520
6,239	4,762	2,476
6,215	4,762	2,466
6,199	4,762	2,460
6,155	4,762	2,442
6,089	4,762	2,416
5,995	4,762	2,379
5,937	4,762	2,356
5,937	4,762	2,356

Source : Statistical Yearbook of Yunlin County.

表 5-3 都市計畫區域內公共工程實施數量

年及都市計畫區別 Year & Urban Planning District	道路(包括廣場)(平方公尺)			
	瀝青路面 Asphalt			水泥混凝土路面
	新闢 Construction	拓寬 Widened	鋪裝 Improvement	新闢 Construction
民國102年度 2013	-	-	-	-
民國103年度 2014	-	-	653	-
民國104年度 2015	-	-	289	-
民國105年度 2016	-	-	289	-
民國106年度 2017	-	-	-	-
民國107年度 2018	-	-	28,304	-
民國108年度 2019	-	-	27,910	-
民國109年度 2020	-	-	2,805	-
民國110年度 2021	-	-	1,500	587
民國111年度 2022	-	-	12,132	-
台西 Taisi	-	-	12,132	-

資料來源：雲林縣統計年報



**Table 5-3 The Implementation Amount for Public Works of Urban Planning**

[illegible]

Source : Statistical Yearbook of Yunlin County.

表 5-3 都市計畫區域內公共工程實施數量(續)

年及都市計畫區別 Year & Urban Planning District	橋樑 Bridge			
	鋼筋混凝土橋 Reinforced		其他 Others	
	座 Plans	面積 (平方公尺) Area (M <sup>2</sup> )	座 Plans	面積 (平方公尺) Area (M <sup>2</sup> )
民國102年度 2013	-	-	-	-
民國103年度 2014	-	-	-	-
民國104年度 2015	-	-	-	-
民國105年度 2016	-	-	-	-
民國106年度 2017	-	-	-	-
民國107年度 2018	-	-	-	-
民國108年度 2019	-	-	-	-
民國109年度 2020	-	-	-	-
民國110年度 2021	-	-	-	-
民國111年度 2022	-	-	-	-
台西 Taisi	-	-	-	-

**Table 5-3 The Implementation Amount for Public Works of Urban Planning(Cont.)**

[illegible]

表 5-4 都市計畫公共設施用地計畫面積

單位：公頃

年底及都市計畫區別 End of Year & Urban Planning District	總計 Grand Total	公園 Park	綠地 Green Area	廣場 Square	兒童 遊樂園 Play Ground
民國102年底 End of 2013	26.38	0.75	-	-	-
民國103年底 End of 2014	26.38	0.75	-	-	-
民國104年底 End of 2015	26.47	0.99	-	0.07	-
民國105年底 End of 2016	26.47	0.99	-	0.07	-
民國106年底 End of 2017	26.47	0.99	-	0.07	-
民國107年底 End of 2018	26.47	0.99	-	0.07	-
民國108年底 End of 2019	26.47	0.99	-	0.07	-
民國109年底 End of 2020	26.47	0.99	-	0.07	-
民國110年底 End of 2021	26.47	0.99	-	0.07	-
民國111年底 End of 2022	26.47	0.99	-	0.07	-
台西都市計畫區Taisi Urban Planning District	26.47	0.99	-	0.07	-

資料來源：雲林縣統計年報

**Table 5-4 Area Planned of Public Facility Land of Urban Planning**

Unit: Ha.

體育場 Athletic Complex	道路、人行 步道 Road and Walkways	停車場 Car Park	加油站 Gas Station	市場 Market	學校 School	社教機構 Social Educational Organization
-	17.56	0.06	0.16	0.10	5.91	-
-	17.56	0.06	0.16	0.10	5.91	-
-	17.50	0.06	-	0.10	5.91	-
-	17.50	0.06	-	0.10	5.91	-
-	17.50	0.06	-	0.10	5.91	-
-	17.50	0.06	-	0.10	5.91	-
-	17.50	0.06	-	0.10	5.91	-
-	17.50	0.06	-	0.10	5.91	-
-	17.50	0.06	-	0.10	5.91	-
-	17.50	0.06	-	0.10	5.91	-
-	17.50	0.06	-	0.10	5.91	-

Source : Statistical Yearbook of Yunlin County.

表 5-4 都市計畫公共設施用地計畫面積 (續)

單位：公頃

年底及都市計畫區別 End of Year & Urban Planning District	醫療 衛生機構 Health Services	機關用地 Administrative Authorities	墓地 Cemetery	變電所、電 力專業用地 Telecommunicat ion Office	郵政、 電信用地 Post Office
民國102年底 End of 2013	-	1.06	-	-	-
民國103年底 End of 2014	-	1.06	-	-	-
民國104年底 End of 2015	-	0.96	-	-	-
民國105年底 End of 2016	-	0.96	-	-	-
民國106年底 End of 2017	-	0.96	-	-	-
民國107年底 End of 2018	-	0.96	-	-	-
民國108年底 End of 2019	-	0.96	-	-	-
民國109年底 End of 2020	-	0.96	-	-	-
民國110年底 End of 2021	-	0.96	-	-	-
民國111年底 End of 2022	-	0.96	-	-	-
台西都市計畫區Taisi Urban Planning District	-	0.96	-	-	-

**Table 5-4 Area Planned of Public Facility Land of Urban Planning(Cont.)**

[illegible]

表 5-5 都市計畫公共設施用地已闢建面積

單位：公頃

年底及都市計畫區別 End of Year & Urban Planning District	總計 Grand Total	公園 Park	綠地 Green Area	廣場 Square	兒童 遊樂園 Play Ground
民國102年底 End of 2013	22.21	-	-	-	-
民國103年底 End of 2014	22.21	-	-	-	-
民國104年底 End of 2015	24.15	-	-	-	-
民國105年底 End of 2016	24.15	-	-	-	-
民國106年底 End of 2017	24.15	-	-	-	-
民國107年底 End of 2018	24.15	-	-	-	-
民國108年底 End of 2019	24.15	-	-	-	-
民國109年底 End of 2020	24.15	-	-	-	-
民國110年底 End of 2021	24.15	-	-	-	-
民國111年底 End of 2022	24.15	-	-	-	-
台西都市計畫區Taisi Urban Planning District	24.15	-	-	-	-

資料來源：雲林縣統計年報



**Table 5-5 Area Constructed of Public Facility Land of Urban Planning**

Unit: Ha.

體育場 Athletic Complex	道路、 人行步道 Road and Walkways	停車場 Car Park	加油站 Gas Station	市場 Market	學校 School	社教機構 Social Educational Organization
-	14.29	0.06	0.16	0.10	5.91	-
-	14.29	0.06	0.16	0.10	5.91	-
-	15.76	0.06	-	0.10	5.91	-
-	15.76	0.06	-	0.10	5.91	-
-	15.76	0.06	-	0.10	5.91	-
-	15.76	0.06	-	0.10	5.91	-
-	15.76	0.06	-	0.10	5.91	-
-	15.76	0.06	-	0.10	5.91	-
-	15.76	0.06	-	0.10	5.91	-
-	15.76	0.06	-	0.10	5.91	-

Source : Statistical Yearbook of Yunlin County.

表 5-5 都市計畫公共設施用地已闢建面積 (續)

單位：公頃

年底及都市計畫區別 End of Year & Urban Planning District	醫療 衛生機構 Health Services	機關用地 Administrative Authorities	墓地 Cemetery	變電所、電力專業用地 Telecommunication Office
民國102年底 End of 2013	-	0.74	-	-
民國103年底 End of 2014	-	0.74	-	-
民國104年底 End of 2015	-	1.54	-	-
民國105年底 End of 2016	-	1.54	-	-
民國106年底 End of 2017	-	1.54	-	-
民國107年底 End of 2018	-	1.54	-	-
民國108年底 End of 2019	-	1.54	-	-
民國109年底 End of 2020	-	1.54	-	-
民國110年底 End of 2021	-	1.54	-	-
民國111年底 End of 2022	-	1.54	-	-
台西都市計畫區Taisi Urban Planning District	-	1.54	-	-

**Table 5-5 Area Constructed of Public Facility Land of Urban Planning(Cont.)**

Unit: Ha.

[illegible]

表 5-6 自來水供水普及率

年底 End of Year	人數 (人)	
	行政區域人數 (A) Population in District	供水區域人數 Population in Served Area
民國102年底 End of 2013	24,897	24,897
民國103年底 End of 2014	24,995	24,995
民國104年底 End of 2015	24,576	24,576
民國105年底 End of 2016	24,212	24,212
民國106年底 End of 2017	23,954	23,954
民國107年底 End of 2018	23,730	23,730
民國108年底 End of 2019	23,312	23,312
民國109年底 End of 2020	23,012	23,012
民國110年底 End of 2021	22,558	22,558
民國111年底 End of 2022	22,151	22,151

資料來源：雲林縣統計年報

**Table 5-6 Saturation of Water Supply**

No. of Population (Persons)	供水普及率 B/A*100 (%) Percentage of Population Served
實際供水人數 (B) Actual Population Served	
20,132	80.86
20,296	81.20
19,973	81.27
19,685	81.30
19,453	81.21
19,266	81.19
18,929	81.20
18,681	81.18
18,283	81.05
17,905	80.83

Source : Statistical Yearbook of Yunlin County.

表 6-1 金融機構分布

單位：家

年底別 End of Year	總計 Grand Total	本國銀行 Domestic Banks	外國銀行 Foreign Banks	陸商銀行 Mainland Chinese Banks	信用 合作社 Credit Cooperative Associations	農會 信用部 Credit Departments of Farmers' Associations	漁會 信用部 Credit Departments of Fishermen's Associations
民國102年底 End of 2013	5	-	-	-	-	4	1
民國103年底 End of 2014	5	-	-	-	-	4	1
民國104年底 End of 2015	5	-	-	-	-	4	1
民國105年底 End of 2016	5	-	-	-	-	4	1
民國106年底 End of 2017	5	-	-	-	-	4	1
民國107年底 End of 2018	5	-	-	-	-	4	1
民國108年底 End of 2019	5	-	-	-	-	4	1
民國109年底 End of 2020	5	-	-	-	-	4	1
民國110年底 End of 2021	5	-	-	-	-	4	1
民國111年底 End of 2022	5	-	-	-	-	4	1

資料來源：雲林縣統計年報

說明：1. 總機構算一單位，分行(局、庫、社、部、公司)等分支機構算一單位，其餘分支單位不納入統計。  
 2. 中央銀行、中央存款保險公司及信用卡公司不納入統計。  
 3. 本國銀行及本國人壽保險公司部份不包括郵匯局之分支單位。  
 4. 產物保險合作社納入本國產物保險公司計算。  
 5. 外國銀行、外國人壽保險公司、外國產物保險公司及外國銀行駐台代表人辦事處之總機構不納入統計。

**Table 6-1 Distribution of Financial Institutions**

Unit: Establishments

票券 金融公司 Bills Finance Companies	證券 金融公司 Securities Finance Companies	本國 壽險公司 Domestic Life Insurance Companies	本國 產險公司 Domestic Property and Casualty Insurance Companies	本國 再保險公 司 Domestic Reinsurance Companies	外國 壽險公司 Foreign Life Insurance Companies	外國 產險公司 Foreign Property and Casualty Insurance Companies	外國 再保險 公司 Foreign Reinsurance Companies	金融 控股公司 Financial Holding Companies
-	-	-	-	-	-	-	-	-
-	-	-	-	-	-	-	-	-
-	-	-	-	-	-	-	-	-
-	-	-	-	-	-	-	-	-
-	-	-	-	-	-	-	-	-
-	-	-	-	-	-	-	-	-
-	-	-	-	-	-	-	-	-
-	-	-	-	-	-	-	-	-
-	-	-	-	-	-	-	-	-
-	-	-	-	-	-	-	-	-

Source : Statistical Yearbook of Yunlin County.

Note : 1.Each headquarter is counted as one unit. Each branch (including bureau, treasury, association, department and company) is counted as one unit, too.Other branches were excluded.

2.The Central Bank and Central Deposit Insurance Corporation were excluded.

3.The branches of the Postal Savings and Remittances Bureau were not included as local banks and local life insurance companies.

4.Property &amp; casualty insurance cooperatives were included as domestic property &amp; casualty insurance companies.

5.Foreign banks,foreign life insurance companies, foreign property &amp; casualty insurance companies and the headquarters of representative offices foreign banks in Taiwan were excluded.

表 6-2 歷年財政狀況

單位：新臺幣千元、%

年度別 Fiscal Year	融資調度需求 Finance-Scheduling Requirements			融資調度財源 Finance-Scheduling Financial Resources		
		歲入歲出差短 Deficit of Annual Revenues & Expenditures	債務還本 Debt Repayment		賒借收入 Borrowing	移用以前年度 歲計賸餘 Appropriation from Previous Year's Surplus
民國102年度 FY 2013	-3,329	-3,329	-	-	-	-
民國103年度 FY 2014	17,709	17,709	-	4,000	-	4,000
民國104年度 FY 2015	-12,225	-12,225	-	-	-	-
民國105年度 FY 2016	-21,340	-21,340	-	-	-	-
民國106年度 FY 2017	-25,516	-25,516	-	-	-	-
民國107年度 FY 2018	-36,260	-36,260	-	-	-	-
民國108年度 FY 2019	-47,191	-47,191	-	-	-	-
民國109年度 FY 2020	-29,595	-29,595	-	-	-	-
民國110年度 FY 2021	15,689	15,689	-	-	-	-
民國111年度 FY 2022	-44,553	-44,553	-	-	-	-

資料來源：本所主計室編製之「雲林縣臺西鄉總決算」

說明：1.本表資料係為決算審定數。

2.自籌財源比率=[(歲入－補助及協助收入－統籌分配稅收入)／歲入]\*100。

3.賦稅依存度=稅課收入／歲出\*100。

4.補助及協助依存度=補助及協助收入／歲出\*100。

5.歲入歲出差短為歲出減歲入餘額，正數代表差短，負數代表賸餘。



**Table 6-2 Financial Condition of Previous Years**

Unit: NTS1,000, %

自籌財源比率 Rate of Self-Financial Resources	賦稅依存度 Degree of Dependence on Taxes	補助及協助依存度 Degree of Dependence on Subsidy and Assistance	債務未償餘額 Outstanding Debt	占歲出 As a Percentage of Annual Expenditures
26.20	66.17	13.82	-	-
46.01	41.34	12.79	-	-
41.74	55.40	10.08	-	-
45.40	56.70	7.07	-	-
42.49	59.15	8.45	-	-
45.72	53.37	11.10	-	-
33.75	37.46	39.67	-	-
43.51	49.99	15.38	-	-
46.02	47.38	7.35	-	-
42.36	60.69	7.96	-	-

Source : General Final Report Of Taisi Township Office.

Note: 1. The data in the table have been audited.

2. Rate of Self- Financing Resources= [(Annual Revenues—Subsidy and Assistance Revenues—Centrally-funded Tax Revenues)/ Annual Revenues]\*100

3. Degree of Dependence on Taxes= Tax Revenues/Annual Expenditures \* 100

4. Degree of Dependence on Subsidy and Assistance= Subsidy and Assistance Revenues/ Annual Expenditures \* 100

5. Referring to the amount of annual expenditures minus annual revenues, and positive balance indicates a deficit whereas negative balance indicates a surplus.

表 6-3 鄉公庫收支

(1) 收入								單位：新臺幣千元
年度別 Fiscal Year	總計 Grand Total	本年度收入						
		合計 Total	稅課收入 Tax Revenues	工程受益費 收入 Construction Benefit Fee Revenues	罰款及賠償 收入 Fine and Compensation Revenues	規費收入 Official Fee Revenues	信託管理 收入 Trust Management Fee Revenues	
民國102年度 FY 2013	266,540	187,227	125,648	-	128	20,686	-	
民國103年度 FY 2014	247,363	242,941	116,596	-	162	21,877	-	
民國104年度 FY 2015	188,037	248,373	136,162	-	70	16,345	-	
民國105年度 FY 2016	291,282	254,343	133,240	-	141	15,238	-	
民國106年度 FY 2017	281,206	256,602	140,765	-	122	12,061	-	
民國107年度 FY 2018	307,772	307,262	155,116	-	102	10,533	-	
民國108年度 FY 2019	364,057	354,832	159,548	-	221	4,419	-	
民國109年度 FY 2020	390,456	331,556	158,188	-	212	3,417	-	
民國110年度 FY 2021	370,569	322,521	163,785	-	587	3,738	-	
民國111年度 FY 2022	308,309	367,991	202,272	-	6,240	3,273	-	

資料來源：本所財政課

說明：1.數字因四捨五入關係，總計數字可能不等於各項數字之和。

2.107年起刪除「政權行使支出」科目，地方立法機關相關支出，配合修正移列「立法支出」；另「警政支出」併入一般政務支出項下。

**Table 6-3 Revenues and Expenditures of Township Treasury**

(1) Revenues					Unit: NT\$1,000		
Revenues of Current Fiscal Year					以前年度 收入 Revenues of Previous Fiscal Year	預算外收入 Revenues of Extra-Budget	融資性庫款 收入(賒借收入) Treasury Financing Receipt (Borrowing Revenues)
財產收入 Property Revenues	營業盈餘及 事業收入 Government Operating Surplus and Public	補助及協助 收入 Subsidy and Assistance Revenues	捐獻及贈與 收入 Donation and Contribution Revenues	其他收入 Others			
172	-	20,847	-	19,746	3,042	76,271	-
834	-	15,245	87,770	457	4,552	-130	-
127	-	16,101	76,113	3,455	15,777	-76,113	-
275	-	14,628	87,129	3,691	36,939	-	-
382	-	13,670	86,680	2,920	24,605	-	-
426	-	13,174	122,901	5,010	510	-	-
197	-	51,560	132,671	6,216	9,225	-	-
547	-	34,609	131,474	3,110	58,204	696	-
519	-	18,455	133,170	2,267	48,124	-76	-
99	-	17,104	136,102	2,902	12,568	-249	-

Source : Finance Section, Taisi Township Office.

表 6-3 鄉公庫收支(續1)

(2) 支出

單位：新臺幣千元

年度別 Fiscal Year	總計 Grand Total	本年度支出				
		一般政務支出 Expenditures for General Administration				
		合計 Total	政權行使支出 The Exercise of Political Power	行政支出 Administrative	民政支出 Civil Affairs	財務支出 Financial
民國102年度 FY 2013	181,128	70,814	19,922	20,003	26,077	4,812
民國103年度 FY 2014	261,691	69,881	19,395	19,099	27,317	4,070
民國104年度 FY 2015	276,329	69,617	20,056	20,078	25,739	3,743
民國105年度 FY 2016	279,471	68,643	19,726	20,058	25,246	3,613
民國106年度 FY 2017	269,622	67,791	19,844	19,175	24,832	3,941

年度別 Fiscal Year	總計 Grand Total	本年度支出				
		一般政務支出 Expenditures for General Administration				
		合計 Total	行政支出 Administrative	立法支出 Legislative	民政支出 Civil Affairs	財務支出 Financial
民國107年度 FY 2018	221,805	70,834	19,643	19,364	27,491	4,336
民國108年度 FY 2019	300,978	80,397	24,008	20,745	31,551	4,094
民國109年度 FY 2020	335,656	82,672	26,517	20,248	31,526	4,382
民國110年度 FY 2021	342,868	76,796	18,175	20,672	33,280	4,669
民國111年度 FY 2022	336,297	82,274	19,702	21,393	36,199	4,979

**Table 6-3 Revenues and Expenditures of Township Treasury(Cont. 1)**

(2) Expenditures

Unit: NTS1,000

Expenditures of Current Fiscal Year								
教育科學文化支出 Educational, Scientific, and Cultural Expenditures				經濟發展支出 Expenditures for Economic Development				
合計 Total	教育支出 Educational	科學支出 Scientific	文化支出 Cultural	合計 Total	農業支出 Agricultural	工業支出 Industrial	交通支出 Transportation and Communication	其他經濟服務 支出 Other Economic Service
1,746	504	-	1,242	19,361	4,293	3,406	8,234	3,428
4,382	538	-	3,844	64,038	3,517	2,558	7,550	50,413
15,405	13,419	-	1,986	63,462	3,921	2,744	6,577	50,220
13,076	10,977	-	2,099	58,139	4,222	2,803	2,276	48,838
12,550	10,686	-	1,864	54,665	4,489	2,990	3,584	43,603

Expenditures of Current Fiscal Year								
教育科學文化支出 Educational, Scientific, and Cultural Expenditures				經濟發展支出 Expenditures for Economic Development				
合計 Total	教育支出 Educational	科學支出 Scientific	文化支出 Cultural	合計 Total	農業支出 Agricultural	工業支出 Industrial	交通支出 Transportation and Communication	其他經濟服務 支出 Other Economic Service
14,225	11,639	-	2,587	51,384	4,503	2,135	955	43,791
12,991	10,686	-	2,305	80,605	4,963	3,103	26,771	45,768
13,162	10,712	-	2,450	72,991	4,996	4,237	19,760	43,999
16,512	13,263	-	3,249	55,525	5,662	4,197	933	44,733
17,222	14,270	-	2,952	55,755	5,328	3,951	1,536	44,940

表 6-3 鄉公庫收支(續2)

年度別 Fiscal Year	(2) 支出						單位：新臺幣千元	
	本年度支出							
	社會福利支出 Expenditures for Social Welfare							
	合計 Total	社會保險支 出 Social Insurance	社會救助支 出 Social Assistance	福利服務支 出 Welfare Service	國民就業支 出 Employment Service	醫療保健支 出 Medical and Health Matters		
民國102年度 FY 2013	28,288	-	5,318	22,970	-	-		
民國103年度 FY 2014	55,273	-	840	54,433	-	-		
民國104年度 FY 2015	42,192	-	855	41,337	-	-		
民國105年度 FY 2016	41,516	-	912	40,604	-	-		
民國106年度 FY 2017	42,894	-	910	41,984	-	-		
年度別 Fiscal Year	本年度支出							
	社會福利支出 Expenditures for Social Welfare							
	合計 Total	社會保險支 出 Social Insurance	社會救助支 出 Social Assistance	福利服務支 出 Welfare Service	國民就業支 出 Employment Service	醫療保健支 出 Medical and Health Matters		
民國107年度 FY 2018	44,562	-	1,410	43,152	-	-		
民國108年度 FY 2019	41,264	-	1,141	40,122	-	-		
民國109年度 FY 2020	41,662	-	1,673	39,989	-	-		
民國110年度 FY 2021	43,799	-	1,920	41,879	-	-		
民國111年度 FY 2022	42,772	-	1,823	40,949	-	-		

**Table 6-3 Revenues and Expenditures of Township Treasury(Cont. 2)**

(2) Expenditures

Unit: NTS1,000

Expenditures of Current Fiscal Year					
社區發展及環境保護支出 Expenditures for Community Development and Environmental Protection			退休撫卹支出 Expenditures for Retirement and Compassionate Aid		
合計 Total	社區發展支出 Community Development	環境保護支出 Environmental Protection	合計 Total	退休撫卹給付支出 Retirement and Compassionate Aid Payment	退休撫卹業務支出 Retirement and Compassionate Aid Affairs
27,404	209	27,195	4,340	4,340	-
25,877	343	25,534	10,011	10,011	-
24,816	162	24,654	10,008	10,008	-
24,337	397	23,940	11,260	11,260	-
24,086	274	23,812	11,796	11,796	-

Expenditures of Current Fiscal Year			
社區發展及環境保護支出 Expenditures for Community Development and Environmental Protection			退休撫卹支出 Expenditures for Retirement and Compassionate Aid
合計 Total	環境保護支出 Environmental Protection	社區發展支出 Community Development	
24,823	24,749	74	10,821
26,592	25,823	768	11,222
29,054	28,452	602	16,330
29,518	28,579	938	13,039
32,216	31,518	698	9,534

表 6-3 鄉公庫收支(續完)

(2) 支出

單位：新臺幣千元

年度別 Fiscal Year	本年度支出						
	債務支出 Debt Expenditures			協助及補助支出 Expenditures for Assistance and Subsidies			
	合計 Total	債務付息 支出 Interest Payment	還本付息 事務支出 Debt Servicing Management Fees	合計 Total	協助支出 Assistance	專案補助 支出 Subsidies for Special Projects	平衡預算 補助支出 Balance Budget
民國102年度 FY 2013	-	-	-	-	-	-	-
民國103年度 FY 2014	-	-	-	-	-	-	-
民國104年度 FY 2015	-	-	-	-	-	-	-
民國105年度 FY 2016	-	-	-	-	-	-	-
民國106年度 FY 2017	-	-	-	-	-	-	-

年度別 Fiscal Year	本年度支出						
	債務支出 Debt Expenditures			補助及其他支出			
	合計 Total	債務付息 支出 Interest Payment	還本付息 事務支出 Debt Servicing Management Fees	合計 Total	專案補助 支出 Subsidies for Special Projects	平衡預算 補助支出 Balance Budget	協助支出 Assistance
民國107年度 FY 2018	-	-	-	1,979	-	-	-
民國108年度 FY 2019	-	-	-	1,647	-	-	-
民國109年度 FY 2020	-	-	-	2,047	-	-	-
民國110年度 FY 2021	-	-	-	2,377	-	-	-
民國111年度 FY 2022	-	-	-	1,538	-	-	-



**Table 6-3 Revenues and Expenditures of Township Treasury(Cont. End)**

(2) Expenditures							Unit: NTS1,000
Expenditures of Current Fiscal Year			以前年度支出 Expenditures of Previous Fiscal Year	預算外支出 Expenditures of Extra-Budget	融資性庫款支出 (債務還本支出) Treasury Financing Payment of General Budget (Debt Repayment)	公庫結存 Balances of Treasuries	
其他支出 Others							
合計 Total	第二預備金 Secondary Reserve Fund	其他支出 Others					
3,629	-	3,629	25,326	220	-	169,938	
3,685	-	3,685	28,250	294	-	155,609	
4,978	-	4,978	45,686	165	-	67,318	
4,199	-	4,199	58,284	17	-	79,129	
4,358	-	4,358	51,182	299	-	90,713	
Expenditures of Current Fiscal Year			以前年度支出 Expenditures of Previous Fiscal Year	預算外支出 Expenditures of Extra-Budget	融資性庫款支出 (債務還本支出) Treasury Financing Payment of General Budget (Debt Repayment)	公庫結存 Balances of Treasuries	
Expenditures for Subsidies and Others							
第二預備金 Secondary Reserve Fund	其他支出 Others						
	-	1,979	3,334	-157	-	176,681	
	-	1,647	44,493	1,766	-	239,760	
	-	2,047	76,720	1,017	-	294,560	
	-	2,377	108,127	-2,824	-	322,261	
	-	1,538	93,406	1,580	-	366,272	

表 6-4 鄉歲入預決算－按來源別分

年度別 Fiscal Year	(1) 預算				單位：新臺幣千元
	總計 Grand Total	稅課收入 Tax Revenues	工程受益費收入 Construction Benefit Fee Revenues	罰款及賠償收入 Fine and Compensation Revenues	
民國102年度 原 預 算 Original	222,765	111,581	-	10	
FY 2013 追加減後預算 Final	238,568	114,581	-	10	
民國103年度 原 預 算 Original	315,515	113,932	-	10	
FY 2014 追加減後預算 Final	336,333	114,032	-	10	
民國104年度 原 預 算 Original	267,005	126,808	-	50	
FY 2015 追加減後預算 Final	269,971	127,516	-	50	
民國105年度 原 預 算 Original	268,500	126,722	-	104	
FY 2016 追加減後預算 Final	270,518	126,722	-	129	
民國106年度 原 預 算 Original	255,130	134,213	-	104	
FY 2017 追加減後預算 Final	262,829	134,564	-	104	
民國107年度 原 預 算 Original	255,517	137,133	-	104	
FY 2018 追加減後預算 Final	324,295	143,133	-	104	
民國108年度 原 預 算 Original	252,399	143,880	-	104	
FY 2019 追加減後預算 Final	453,830	146,465	-	104	
民國109年度 原 預 算 Original	265,035	154,114	-	104	
FY 2020 追加減後預算 Final	345,767	154,114	-	104	
民國110年度 原 預 算 Original	269,557	159,653	-	104	
FY 2021 追加減後預算 Final	328,061	159,653	-	104	
民國111年度 原 預 算 Original	287,629	176,739	-	151	
FY 2022 追加減後預算 Final	353,780	181,804	-	151	
民國112年度 原 預 算 Original	307,551	197,883	-	151	
FY 2023 追加減後預算 Final	351,535	197,883	-	151	

資料來源：本所主計室編製之「雲林縣臺西鄉總預算」及「雲林縣臺西鄉總決算」。

說明：1. 決算數係為決算審定數。

2. 資料因四捨五入關係，部份總計數字不等於細項數字之和。

3. 從105年起追加減後預算為決算書之預算數。

**Table 6-4 The Budget and Final Accounts of Annual Revenues of Township  
by Source**

(1) Budget Unit: NT\$1,000

規費收入 Official Fee Revenues	財產收入 Property Revenues	營業盈餘及事業收入 Government Operating Surplus and Public Enterprise Revenues	補助及協助收入 Subsidy and Assistance Revenues	捐獻及贈與收入 Donation and Contribution Revenues	其他收入 Others
8,786	50	-	102,288	-	50
9,941	50	-	111,636	-	2,350
14,738	80	-	98,935	87,770	50
15,405	80	-	118,986	87,770	50
24,238	30	-	24,946	87,641	3,292
24,238	30	-	26,954	87,641	3,542
30,857	218	-	19,527	87,188	3,884
30,857	273	-	21,465	87,188	3,884
15,128	218	-	14,395	87,188	3,884
15,128	218	-	21,743	87,188	3,884
10,609	218	-	13,711	87,000	6,742
10,609	218	-	39,949	123,540	6,742
3,932	218	-	12,913	86,202	5,150
3,932	218	-	165,289	132,672	5,150
4,434	218	-	18,586	84,809	2,770
4,434	218	-	53,467	130,660	2,770
4,434	218	-	17,757	84,927	2,464
4,434	218	-	28,371	132,817	2,464
4,360	226	-	18,498	84,927	2,728
4,360	226	-	28,294	136,217	2,728
4,360	140	-	18,261	84,288	2,468
4,360	140	-	49,925	96,608	2,468

Source : General Budget Of Taisi Township Office and General Final Report Of Taisi Township Office.

Note : The number of the final accounts has been audited.

表 6-4 鄉歲入預決算—按來源別分(續)

年度別 Fiscal Year	(2) 決算			
	總計 Grand Total	稅課收入 Tax Revenues	工程受益費收入 Construction Benefit Fee Revenues	罰款及賠償收入 Fine and Compensation Revenues
民國102年度 FY 2013	193,207	125,648	-	128
民國103年度 FY 2014	264,364	116,596	-	162
民國104年度 FY 2015	258,017	136,162	-	70
民國105年度 FY 2016	256,344	133,250	-	141
民國106年度 FY 2017	263,498	140,765	-	122
民國107年度 FY 2018	326,922	155,116	-	102
民國108年度 FY 2019	473,089	159,548	-	221
民國109年度 FY 2020	346,042	158,188	-	212
民國110年度 FY 2021	329,980	163,785	-	587
民國111年度 FY 2022	377,836	202,272	-	6,240

**Table 6-4 The Budget and Final Accounts of Annual Revenues of Township  
by Source(Cont.)**

(2) Final Accounts

Unit: NTS1,000

規費收入 Official Fee Revenues	財產收入 Property Revenues	營業盈餘及事業收入 Government Operating Surplus and Public Enterprise Revenues	補助及協助收入 Subsidy and Assistance Revenues	捐獻及贈與收入 Donation and Contribution Revenues	其他收入 Others
21,266	172	-	26,247	-	19,746
22,457	834	-	36,089	87,770	457
16,345	127	-	24,785	76,113	4,415
15,238	275	-	16,620	87,129	3,691
12,061	382	-	20,117	86,680	3,370
10,803	426	-	32,264	122,901	5,310
5,004	197	-	168,944	132,671	6,504
3,417	605	-	48,669	131,474	3,478
3,738	548	-	25,409	133,170	2,743
3,273	157	-	26,518	136,102	3,274

表 6-5 鄉歲出預決算－按政事別分

(1) 預算						單位：新臺幣千元					
年度別 Fiscal Year		總計 Grand Total	政權行使支出 Expenditures for the Exercise of Political Power	行政支出 Administrative Expenditure	民政支出 Expenditures for Civil Affairs	財務支出 Financial Expenditure					
民國102年度	原 預 算 Original	222,765	20,682	27,918	32,995	6,497					
FY 2013	追加減後預算 Final	238,568	20,682	27,918	33,159	6,497					
民國103年度	原 預 算 Original	319,515	20,797	37,465	33,407	5,648					
FY 2014	追加減後預算 Final	340,331	20,797	37,495	53,023	5,648					
民國104年度	原 預 算 Original	281,005	20,432	23,809	36,130	4,706					
FY 2015	追加減後預算 Final	284,441	21,067	23,823	37,538	4,706					
民國105年度	原 預 算 Original	268,480	20,740	26,543	35,165	4,633					
FY 2016	追加減後預算 Final	270,498	20,740	26,543	36,821	4,633					
民國106年度	原 預 算 Original	273,130	24,624	32,848	26,778	4,655					
FY 2017	追加減後預算 Final	280,829	24,624	38,606	26,848	4,655					

年度別 Fiscal Year		總計 Grand Total	行政支出 Administrative Expenditures	立法支出 Legislative Expenditures	民政支出 Expenditures for Civil Affairs	財務支出 Financial Expenditures					
民國107年度	原 預 算 Original	255,517	23,649	24,935	30,830	4,451					
FY 2018	追加減後預算 Final	324,295	23,649	24,935	31,457	4,451					
民國108年度	原 預 算 Original	252,399	23,477	25,337	31,656	5,247					
FY 2019	追加減後預算 Final	453,830	26,797	25,337	33,006	5,247					
民國109年度	原 預 算 Original	273,905	32,966	25,975	32,959	5,269					
FY 2020	追加減後預算 Final	354,837	32,966	25,975	36,808	5,269					
民國110年度	原 預 算 Original	297,123	23,462	25,924	59,636	5,223					
FY 2021	追加減後預算 Final	380,455	23,462	25,924	104,839	5,223					
民國111年度	原 預 算 Original	284,441	24,486	27,070	42,828	5,336					
FY 2022	追加減後預算 Final	378,459	24,486	27,070	50,028	5,336					
民國112年度	原 預 算 Original	299,062	24,401	26,616	46,644	5,392					
FY 2023	追加減後預算 Final	361,057	25,701	26,650	52,024	5,392					

資料來源：本所主計室編製之「雲林縣臺西鄉總預算」及「雲林縣臺西鄉總決算」。

說明：1.決算數係為決算審定數。

2.資料因四捨五入關係，部份總計數字不等於細項數字之和。

3.107年起刪除「政權行使支出」科目，地方立法機關相關支出，配合修正移列「立法支出」。

4.從105年起追加減後預算為決算書之預算數。

**Table 6-5 The Budget and Final Accounts of Annual Expenditures of Township by Functions**

(1) Budget

Unit: NT\$1,000

教育支出 Educational Expenditures	科學支出 Scientific Expenditures	文化支出 Cultural Expenditures	農業支出 Agricultural Expenditures	工業支出 Industrial Expenditures	交通支出 Transportation and Communication Expenditures	其他經濟 服務支出 Expenditures for Other Economic Service	社會保險支出 Expenditure for Social Insurance
618	-	2,117	6,203	5,679	31,533	4,617	-
619	-	2,817	6,203	6,304	37,983	5,617	-
639	-	5,995	6,207	5,369	16,950	55,746	-
644	-	5,995	6,207	5,369	16,950	56,546	-
17,080	-	3,050	5,600	4,543	12,576	55,244	-
17,108	-	3,513	5,600	6,251	11,776	55,244	-
11,910	-	2,737	4,884	4,065	4,766	54,586	-
11,998	-	2,837	4,884	4,065	5,826	55,066	-
12,428	-	2,838	4,748	4,109	6,307	54,756	-
14,198	-	2,838	4,748	4,169	6,307	54,756	-

教育支出 Educational Expenditures	科學支出 Scientific Expenditures	文化支出 Cultural Expenditures	農業支出 Agricultural Expenditures	工業支出 Industrial Expenditures	交通支出 Transportation and Communication Expenditures	其他經濟 服務支出 Expenditures for Other Economic Service	社會保險支出 Expenditures for Social Insurance
13,769	-	2,893	4,636	3,493	1,165	49,309	-
16,019	-	3,143	4,636	3,553	40,699	51,334	-
12,563	-	2,943	5,128	3,508	1,194	49,349	-
12,563	-	3,061	5,161	3,673	170,065	54,177	-
12,556	-	3,046	5,279	4,343	772	49,880	-
12,556	-	3,046	5,313	4,358	73,320	50,310	-
15,624	-	3,428	5,799	5,113	1,892	49,899	-
17,003	-	3,696	6,071	5,113	25,007	51,149	-
16,623	-	3,208	6,110	5,135	936	51,459	-
16,623	-	3,408	6,126	5,135	79,366	54,459	-
16,595	-	4,235	6,250	5,240	10,017	51,124	-
18,195	-	4,235	6,265	25,240	32,853	53,224	-

Source : General Budget Of Taisi Township Office and General Final Report Of Taisi Township Office.

Note : The number of the final accounts has been audited.

表 6-5 鄉歲出預決算—按政事別分(續1)

(1) 預算						單位：新臺幣千元
年度別 Fiscal Year	社會救助支出 Expenditure for Social Assistance	福利服務支出 Expenditure for Welfare Service	國民就業支出 Expenditure for Employment Service	醫療保健支出 Expenditures for Medical and Health Matters	社區發展支出 Expenditures for Community Development	
民國102年度 原 預 算 Original	994	33,033	-	-	1,123	
FY 2013 追加減後預算 Final	5,960	35,453	-	-	1,123	
民國103年度 原 預 算 Original	1,035	76,665	-	-	1,153	
FY 2014 追加減後預算 Final	1,035	77,083	-	-	1,153	
民國104年度 原 預 算 Original	1,035	48,978	-	-	883	
FY 2015 追加減後預算 Final	1,035	48,978	-	-	883	
民國105年度 原 預 算 Original	1,025	48,251	-	-	703	
FY 2016 追加減後預算 Final	1,025	48,801	-	-	703	
民國106年度 原 預 算 Original	1,055	50,329	-	-	683	
FY 2017 追加減後預算 Final	1,055	51,603	-	-	833	
年度別 Fiscal Year	社會救助支出 Expenditures for Social Assistance	福利服務支出 Expenditures for Welfare Service	國民就業支出 Expenditures for Employment Service	醫療保健支出 Expenditures for Medical and Health Matters	環境保護支出 Expenditures for Environmental Protection	
民國107年度 原 預 算 Original	1,085	49,609	-	-	26,643	
FY 2018 追加減後預算 Final	1,625	50,709	-	-	28,798	
民國108年度 原 預 算 Original	1,139	44,477	-	-	26,658	
FY 2019 追加減後預算 Final	1,639	46,311	-	-	27,138	
民國109年度 原 預 算 Original	1,152	45,352	-	-	28,884	
FY 2020 追加減後預算 Final	1,840	45,763	-	-	31,023	
民國110年度 原 預 算 Original	1,531	46,630	-	-	29,754	
FY 2021 追加減後預算 Final	2,231	49,028	-	-	30,287	
民國111年度 原 預 算 Original	1,594	46,918	-	-	32,652	
FY 2022 追加減後預算 Final	2,294	48,318	-	-	34,044	
民國112年度 原 預 算 Original	2,057	45,399	-	-	37,240	
FY 2023 追加減後預算 Final	2,767	47,859	-	-	37,720	



**Table 6-5 The Budget and Final Accounts of Annual Expenditures of Township by Functions(Cont. 1)**

(1) Budget						Unit: NT\$1,000
環境保護支出 Expenditure for Environmental Protection	退休撫卹 給付支出 Retirement and Compassionate Aid Payment	債務付息支出 Interest Payment	還本付息 事務支出 Debt Servicing Management Fees	專案補助支出 Subsidies for Special Projects	第二預備金 Secondary Reserve Fund	其他支出 Others
27,461	13,595	-	-	-	2,000	5,700
28,811	13,595	-	-	-	127	5,700
27,709	16,130	-	-	-	2,000	6,600
27,824	16,130	-	-	-	1,832	6,600
26,893	12,935	-	-	-	1,000	6,111
27,203	12,935	-	-	-	670	6,111
26,046	14,441	-	-	-	3,000	4,985
26,426	14,441	-	-	-	704	4,985
25,992	13,141	-	-	-	3,000	4,839
25,992	13,141	-	-	-	1,617	4,839
社區發展支出 Expenditures for Community Development	退休撫卹 給付支出 Retirement and Compassionate Aid Payment	債務付息支出 Interest Payment	還本付息 事務支出 Debt Servicing Management Fees	專案補助支出 Subsidies for Special Projects	第二預備金 Secondary Reserve Fund	其他支出 Others
533	12,861	-	-	-	1,000	4,656
21,371	12,861	-	-	-	399	4,656
913	12,654	-	-	-	1,500	4,656
22,246	12,654	-	-	-	99	4,656
943	17,929	-	-	-	1,500	5,100
1,943	17,929	-	-	-	1,318	5,100
2,468	13,940	-	-	-	1,500	5,300
11,528	13,940	-	-	-	654	5,300
1,163	12,223	-	-	-	1,500	5,200
2,843	12,223	-	-	-	1,500	5,200
1,073	9,979	-	-	-	1,500	5,300
6,153	9,979	-	-	-	1,500	5,300

表 6-5 鄉歲出預決算－按政事別分(續2)

(2) 決算					
單位：新臺幣千元					
年度別 Fiscal Year	總計 Grand Total	政權行使支出 Expenditures for the Exercise of Political Power	行政支出 Administrative Expenditure	民政支出 Expenditures for Civil Affairs	財務支出 Financial Expenditure
民國102年度 FY 2013	189,879	19,921	20,103	26,077	4,812
民國103年度 FY 2014	282,073	19,395	31,099	46,708	4,070
民國104年度 FY 2015	245,792	20,056	20,108	33,239	3,743
民國105年度 FY 2016	235,004	19,726	25,351	27,119	3,613
民國106年度 FY 2017	237,982	19,844	32,703	25,363	3,941
年度別 Fiscal Year	總計 Grand Total	行政支出 Administrative Expenditures	立法支出 Legislative Expenditures	民政支出 Expenditures for Civil Affairs	財務支出 Financial Expenditures
民國107年度 FY 2018	290,662	19,661	19,364	27,931	4,336
民國108年度 FY 2019	425,899	24,009	20,744	31,550	4,094
民國109年度 FY 2020	316,447	26,520	20,248	34,037	4,382
民國110年度 FY 2021	345,669	18,239	20,672	100,513	4,669
民國111年度 FY 2022	333,282	19,868	21,393	41,199	4,979

**Table 6-5 The Budget and Final Accounts of Annual Expenditures of Township by Functions(Cont.2)**

(2) Final Accounts

Unit: NT\$1,000

教育支出 Educational Expenditures	科學支出 Scientific Expenditures	文化支出 Cultural Expenditures	農業支出 Agricultural Expenditures	工業支出 Industrial Expenditures	交通支出 Transportation and Communication Expenditures	其他經濟 服務支出 Expenditures for Other Economic Service	社會保險 支出 Expenditure for Social Insurance
514	-	1,941	4,345	3,656	33,299	4,428	-
538	-	3,844	3,601	2,558	14,706	51,213	-
13,429	-	2,634	4,005	4,452	10,477	50,220	-
11,065	-	2,199	4,333	2,803	5,576	50,337	-
12,546	-	1,864	4,509	3,050	5,084	43,603	-

教育支出 Educational Expenditures	科學支出 Scientific Expenditures	文化支出 Cultural Expenditures	農業支出 Agricultural Expenditures	工業支出 Industrial Expenditures	交通支出 Transportation and Communication Expenditures	其他經濟 服務支出 Expenditures for Other Economic Service	社會保險 支出 Expenditures for Social Insurance
13,979	-	2,587	4,503	2,185	40,225	46,379	-
11,014	-	2,305	4,963	3,188	169,490	49,802	-
10,761	-	2,450	4,996	4,237	70,019	45,144	-
14,892	-	3,250	5,662	4,197	24,864	46,577	-
14,315	-	2,952	5,332	4,041	79,015	48,090	-

表 6-5 鄉歲出預決算－按政事別分(續完)

年度別 Fiscal Year	(2) 決算					單位：新臺幣千元
	社會救助支出 Expenditure for Social Assistance	福利服務支出 Expenditure for Welfare Service	國民就業支出 Expenditure for Employment Service	醫療保健支出 Expenditures for Medical and Health Matters	社區發展支出 Expenditures for Community Development	
民國102年度 FY 2013	5,318	24,590	-	-	209	
民國103年度 FY 2014	840	62,696	-	-	343	
民國104年度 FY 2015	854	42,647	-	-	229	
民國105年度 FY 2016	912	41,922	-	-	396	
民國106年度 FY 2017	910	44,176	-	-	424	

年度別 Fiscal Year	社會救助支出 Expenditures for Social Assistance	福利服務支出 Expenditures for Welfare Service	國民就業支出 Expenditures for Employment Service	醫療保健支出 Expenditures for Medical and Health Matters	環境保護支出 Expenditures for Environmental Protection	
民國107年度 FY 2018	1,517	45,297	-	-	26,994	
民國108年度 FY 2019	1,494	41,507	-	-	25,823	
民國109年度 FY 2020	1,673	41,441	-	-	29,047	
民國110年度 FY 2021	2,045	43,480	-	-	28,621	
民國111年度 FY 2022	2,047	43,521	-	-	31,585	

**Table 6-5 The Budget and Final Accounts of Annual Expenditures of Township by Functions(Cont. End)**

(2) Final Accounts						Unit: NTS1,000
環境保護支出 Expenditure for Environmental Protection	退休撫卹 給付支出 Retirement and Compassionate Aid Payment	債務付息支出 Interest Payment	還本付息 事務支出 Debt Servicing Management Fees	專案補助支出 Subsidies for Special Projects	其他支出 Others	
27,196	9,840	-	-	-	3,629	
25,534	11,211	-	-	-	3,718	
24,714	10,007	-	-	-	4,978	
24,193	11,260	-	-	-	4,199	
23,812	11,796	-	-	-	4,358	
社區發展支出 Expenditures for Community Development	退休撫卹 給付支出 Retirement and Compassionate Aid Payment	債務付息支出 Interest Payment	還本付息 事務支出 Debt Servicing Management Fees	專案補助支出 Subsidies for Special Projects	其他支出 Others	
20,389	11,221	-	-	-	4,093	
22,017	11,222	-	-	-	2,674	
1,734	16,330	-	-	-	3,428	
11,148	13,039	-	-	-	3,802	
2,058	9,934	-	-	-	2,953	

表 7-1 境內國民中學概況

學年度及設立別 Academic Year & Founder		校數 (所) No. of Schools (Schools)	教師數(人) No. of Teachers(Persons)			職員數(人) No. of Staffs(Persons)			班級數(班) No. of Classes(Classes)			
			合計 Total	男 Male	女 Female	合計 Total	男 Male	女 Female	合計 Total	七年級 7th Year	八年級 8th Year	九年級 9th Year
民國102學年度 SY 2013-2014	縣立 County	1	36	19	17	8	3	5	15	5	5	5
	私立 Private	-	-	-	-	-	-	-	-	-	-	-
民國103學年度 SY 2014-2015	縣立 County	1	38	17	21	7	2	5	15	5	5	5
	私立 Private	-	-	-	-	-	-	-	-	-	-	-
民國104學年度 SY 2015-2016	縣立 County	1	34	15	19	8	4	4	14	4	5	5
	私立 Private	-	-	-	-	-	-	-	-	-	-	-
民國105學年度 SY 2016-2017	縣立 County	1	31	15	16	7	3	4	13	4	4	5
	私立 Private	-	-	-	-	-	-	-	-	-	-	-
民國106學年度 SY 2017-2018	縣立 County	1	32	16	16	7	3	4	13	5	4	4
	私立 Private	-	-	-	-	-	-	-	-	-	-	-
民國107學年度 SY 2018-2019	縣立 County	1	33	17	16	7	3	4	13	4	5	4
	私立 Private	-	-	-	-	-	-	-	-	-	-	-
民國108學年度 SY 2019-2020	縣立 County	1	34	18	16	7	3	4	13	4	4	5
	私立 Private	-	-	-	-	-	-	-	-	-	-	-
民國109學年度 SY 2020-2021	縣立 County	1	34	16	18	7	3	4	11	3	4	4
	私立 Private	-	-	-	-	-	-	-	-	-	-	-
民國110學年度 SY 2021-2022	縣立 County	1	33	16	17	7	2	5	10	3	3	4
	私立 Private	-	-	-	-	-	-	-	-	-	-	-
民國111學年度 SY 2022-2023	縣立 County	1	32	15	17	7	2	5	10	4	3	3
	私立 Private	-	-	-	-	-	-	-	-	-	-	-

資料來源：雲林縣統計年報

**Table 7-1 Summary of Junior High Schools in the Township**

學生數 (人) No. of Students (Persons)									上學年度畢業生數(人) No. of Graduates, Last SY(Persons)		
合計 Total			七年級 7th Year		八年級 8th Year		九年級 9th Year				
計 Sub-total	男 Male	女 Female	男 Male	女 Female	男 Male	女 Female	男 Male	女 Female	合計 Total	男 Male	女 Female
490	244	246	77	82	87	83	80	81	165	83	82
-	-	-	-	-	-	-	-	-	-	-	-
459	231	228	63	65	80	80	88	83	160	81	79
-	-	-	-	-	-	-	-	-	-	-	-
416	207	209	57	62	69	66	81	81	171	88	83
-	-	-	-	-	-	-	-	-	-	-	-
358	183	175	59	50	57	61	67	64	152	74	78
-	-	-	-	-	-	-	-	-	-	-	-
355	194	161	74	49	62	50	58	62	121	58	63
-	-	-	-	-	-	-	-	-	-	-	-
334	196	138	60	35	71	51	65	52	114	54	60
-	-	-	-	-	-	-	-	-	-	-	-
314	186	128	57	40	57	37	72	51	108	57	51
-	-	-	-	-	-	-	-	-	-	-	-
271	156	115	39	40	60	39	57	36	122	72	50
-	-	-	-	-	-	-	-	-	-	-	-
257	153	104	48	29	44	36	61	39	89	55	34
-	-	-	-	-	-	-	-	-	-	-	-
216	126	90	34	26	48	29	44	35	100	61	39
-	-	-	-	-	-	-	-	-	-	-	-

Source : Statistical Yearbook of Yunlin County.

表 7-2 境內國民小學概況

學年度及設立別 Academic Year & Founder		校數(所) No. of Schools (Schools)	教師數(人) No. of Teachers(Persons)			職員數(人) No. of Staffs(Persons)		
			合計 Total	男 Male	女 Female	合計 Total	男 Male	女 Female
民國102學年度 SY 2013-2014	縣立 County	5	102	50	52	11	1	10
	私立 Private	-	-	-	-	-	-	-
民國103學年度 SY 2014-2015	縣立 County	5	102	51	51	11	1	10
	私立 Private	-	-	-	-	-	-	-
民國104學年度 SY 2015-2016	縣立 County	5	97	45	52	10	1	9
	私立 Private	-	-	-	-	-	-	-
民國105學年度 SY 2016-2017	縣立 County	5	92	36	56	10	1	9
	私立 Private	-	-	-	-	-	-	-
民國106學年度 SY 2017-2018	縣立 County	5	86	35	51	10	-	10
	私立 Private	-	-	-	-	-	-	-
民國107學年度 SY 2018-2019	縣立 County	5	89	34	55	11	-	11
	私立 Private	-	-	-	-	-	-	-
民國108學年度 SY 2019-2020	縣立 County	5	90	31	59	11	-	11
	私立 Private	-	-	-	-	-	-	-
民國109學年度 SY 2020-2021	縣立 County	5	87	31	56	11	-	11
	私立 Private	-	-	-	-	-	-	-
民國110學年度 SY 2021-2022	縣立 County	5	86	30	56	11	-	11
	私立 Private	-	-	-	-	-	-	-
民國111學年度 SY 2022-2023	縣立 County	5	86	27	59	11	-	11
	私立 Private	-	-	-	-	-	-	-

資料來源：雲林縣統計年報



**Table 7-2 Summary of Primary Schools in the Township**

班級數(班) No. of Classes(Classes)						
合計 Total	一年級 1st Year	二年級 2nd Year	三年級 3rd Year	四年級 4th Year	五年級 5th Year	六年級 6th Year
57	9	9	10	10	10	9
-	-	-	-	-	-	-
53	7	10	8	9	10	9
-	-	-	-	-	-	-
51	7	8	9	8	9	10
-	-	-	-	-	-	-
48	7	8	7	9	8	9
-	-	-	-	-	-	-
46	7	7	7	7	10	8
-	-	-	-	-	-	-
45	7	7	7	7	7	10
-	-	-	-	-	-	-
44	8	7	7	8	7	7
-	-	-	-	-	-	-
43	7	8	7	7	7	7
-	-	-	-	-	-	-
44	8	7	8	7	7	7
-	-	-	-	-	-	-
43	6	9	6	8	7	7
-	-	-	-	-	-	-

Source : Statistical Yearbook of Yunlin County.

表 7-2 境內國民小學概況(續)

學年度及設立別 Academic Year & Founder		學生數 (人)						
		合計 Total			一年級 1st Year		二年級 2nd Year	
		計 Sub-total	男 Male	女 Female	男 Male	女 Female	男 Male	女 Female
民國102學年度 SY 2013-2014	縣立 County	1,020	569	451	109	63	83	59
	私立 Private	-	-	-	-	-	-	-
民國103學年度 SY 2014-2015	縣立 County	947	526	421	63	58	106	64
	私立 Private	-	-	-	-	-	-	-
民國104學年度 SY 2015-2016	縣立 County	891	505	386	69	54	63	57
	私立 Private	-	-	-	-	-	-	-
民國105學年度 SY 2016-2017	縣立 County	812	472	340	59	46	73	50
	私立 Private	-	-	-	-	-	-	-
民國106學年度 SY 2017-2018	縣立 County	752	424	328	47	63	59	47
	私立 Private	-	-	-	-	-	-	-
民國107學年度 SY 2018-2019	縣立 County	711	395	316	51	46	47	63
	私立 Private	-	-	-	-	-	-	-
民國108學年度 SY 2019-2020	縣立 County	676	354	322	62	60	51	46
	私立 Private	-	-	-	-	-	-	-
民國109學年度 SY 2020-2021	縣立 County	658	348	310	58	45	60	57
	私立 Private	-	-	-	-	-	-	-
民國110學年度 SY 2021-2022	縣立 County	623	323	300	52	48	56	43
	私立 Private	-	-	-	-	-	-	-
民國111學年度 SY 2022-2023	縣立 County	606	314	292	50	39	50	49
	私立 Private	-	-	-	-	-	-	-

**Table 7-2 Summary of Primary Schools in the Township(Cont.)**

[illegible]

表 8-1 醫療機構及其他醫事機構開(執)業醫事人員數

單位：人

年底 End of Year	總計 Grand Total	西醫師 Western Medicine Physicians	中醫師 Doctors of Chinese Medicine	牙醫師 Dentists	藥師 Pharmacists	藥劑生 Assistant Pharmacists	醫事檢驗師 Medical Technologists
民國102年底 End of 2013	39	7	2	1	6	2	-
民國103年底 End of 2014	38	6	2	1	6	2	1
民國104年底 End of 2015	39	6	2	1	6	2	1
民國105年底 End of 2016	40	6	2	1	6	2	1
民國106年底 End of 2017	38	5	2	1	6	1	1
民國107年底 End of 2018	38	5	2	1	6	1	2
民國108年底 End of 2019	39	5	2	1	6	1	2
民國109年底 End of 2020	38	5	2	1	6	1	1
民國110年底 End of 2021	44	6	2	1	7	1	1
民國111年底 End of 2022	49	7	1	1	8	1	1

資料來源：雲林縣統計年報

說明：106年新增「驗光師」及「驗光生」。

**Table 8-1 Number of Registered Medical Personnel in Hospitals, Clinics,  
and Other Medical Care Institutions**

Unit: Persons

醫事檢驗生 Medical Technicians	醫事放射師 Medical Radiological Technologists	醫事放射士 Medical Radiological Technicians	護理師 Registered Professional Nurses	護士 Registered Nurses	助產師 Registered Professional Midwives	助產士 Midwives	鑲牙生 Dental Assistants
-	-	-	16	5	-	-	-
-	-	-	16	4	-	-	-
-	-	-	17	4	-	-	-
-	-	-	18	4	-	-	-
-	-	-	18	4	-	-	-
-	-	-	17	4	-	-	-
-	-	-	18	4	-	-	-
-	-	-	18	4	-	-	-
-	-	-	22	4	-	-	-
-	-	-	25	4	-	-	-

Source : Statistical Yearbook of Yunlin County.

表 8-1 醫療機構及其他醫事機構開(執)業醫事人員數(續)

單位：人

年底 End of Year	營養師 Dietitians	物理治療師 Physical Therapists	物理治療生 Physical Therapy Technicians	職能治療師 Occupational Therapists	職能治療生 Occupational Therapy Technicians	臨床心理師 Clinical Psychologists
民國102年底 End of 2013	-	-	-	-	-	-
民國103年底 End of 2014	-	-	-	-	-	-
民國104年底 End of 2015	-	-	-	-	-	-
民國105年底 End of 2016	-	-	-	-	-	-
民國106年底 End of 2017	-	-	-	-	-	-
民國107年底 End of 2018	-	-	-	-	-	-
民國108年底 End of 2019	-	-	-	-	-	-
民國109年底 End of 2020	-	-	-	-	-	-
民國110年底 End of 2021	-	-	-	-	-	-
民國111年底 End of 2022	1	-	-	-	-	-

**Table 8-1 Number of Registered Medical Personnel in Hospitals, Clinics, and Other Medical Care Institutions(Cont.)**

Unit: Persons

[illegible]

表 8-2 醫療院所數及各類病床數

單位：家、床

年底別 End of Year	院所家數 合計 No. of Hospitals and Clinics, Total	醫院 家數 No. of Hospitals	診所 家數 No. of Clinics	醫療院所 病床數 No. of Beds in Hospitals and Clinics	醫院開放病床數 No. of Beds in Hospitals	
					一般病床 General Beds	
					合計 Total	急性病床 Acute Beds
						急性一般病床 General Beds
民國102年底End of 2013	10	-	10	9	-	-
民國103年底End of 2014	9	-	9	9	-	-
民國104年底End of 2015	9	-	9	9	-	-
民國105年底End of 2016	9	-	9	9	-	-
民國106年底End of 2017	9	-	9	9	-	-
民國107年底End of 2018	9	-	9	9	-	-
民國108年底End of 2019	9	-	9	8	-	-
民國109年底End of 2020	9	-	9	8	-	-
民國110年底End of 2021	10	-	10	11	-	-
民國111年底End of 2022	9	-	9	11	-	-

資料來源：雲林縣統計年報

說明：110年特殊病床增列「戒護病床」。





表 8-2 醫療院所數及各類病床數(續1)

單位：家、床

年底別 End of Year	醫院開放病床數 No. of Beds in Hospitals					
	特殊病床 Special Beds					
	燒傷 加護病床 Burn Intensive Care Beds	嬰兒 病床 Infant Care Beds	急診 觀察床 Emergency Observation Beds	安寧 病床 Palliative Care Beds	慢性呼吸 照護病床 Chronic Respiratory Care Beds	亞急性呼吸 照護病床 Subacute Respiratory Care Beds
民國102年底End of 2013	-	-	-	-	-	-
民國103年底End of 2014	-	-	-	-	-	-
民國104年底End of 2015	-	-	-	-	-	-
民國105年底End of 2016	-	-	-	-	-	-
民國106年底End of 2017	-	-	-	-	-	-
民國107年底End of 2018	-	-	-	-	-	-
民國108年底End of 2019	-	-	-	-	-	-
民國109年底End of 2020	-	-	-	-	-	-
民國110年底End of 2021	-	-	-	-	-	-
民國111年底End of 2022	-	-	-	-	-	-

**Table 8-2 Number of Hospitals, Clinics and Beds(Cont. 1)**

Unit: Units, Beds

[illegible]



**Table 8-2 Number of Hospitals, Clinics and Beds(Cont. End)**

Unit: Units, Beds

精神科日間 照護人數(人) No. of People of Psychiatric Day Care (Persons)	診所 Clinics					
	合計 Total	觀察床 Observation Beds	嬰兒床 Nursery Beds	血液透析床 Hemodialysis Beds	腹膜透析床 Peritoneal Dialysis Beds	產科病床 Maternity Beds
-	9	9	-	-	-	-
-	9	9	-	-	-	-
-	9	9	-	-	-	-
-	9	9	-	-	-	-
-	9	9	-	-	-	-
-	9	9	-	-	-	-
-	8	8	-	-	-	-
-	8	8	-	-	-	-
-	11	11	-	-	-	-
-	11	11	-	-	-	-

表 8-3 預防接種工作

單位：人次

年別 Year	卡介苗 B.C.G		五合一疫苗（白喉、破傷風、非細胞性百日咳、不活化小兒麻痺、b型嗜血桿菌混合疫苗） 5-in-1 DTaP-Hib-IPV Vaccine(Diphtheria and Tetanus Toxoid with Acellular Pertussis, Inactivated Polio and Haemophilus Influenzae Type b Vaccine )			
	單一劑 Single Dose	其他 Others	第一劑 1st Dose	第二劑 2nd Dose	第三劑 3rd Dose	第四劑 4th Dose
民國102年2013	16	-	27	28	35	45
民國103年2014	13	-	29	30	29	15
民國104年2015	14	-	20	23	29	42
民國105年2016	19	-	19	22	22	38
民國106年2017	26	-	16	12	6	61
年別 Year	卡介苗 B.C.G		五合一疫苗（白喉、破傷風、非細胞性百日咳、不活化小兒麻痺、b型嗜血桿菌混合疫苗） 5-in-1 DTaP-Hib-IPV Vaccine(Diphtheria and Tetanus Toxoid with Acellular Pertussis, Inactivated Polio and Haemophilus Influenzae Type b Vaccine )			
	單一劑 Single Dose	其他 Others	第一劑 1st Dose	第二劑 2nd Dose	第三劑 3rd Dose	第四劑 4th Dose
民國107年2018	108	-	92	95	21	113
民國108年2019	87	-	89	87	92	112
民國109年2020	45	-	14	19	32	45
民國110年2021	39	-	15	15	29	40
民國111年2022	45	-	17	19	26	33

資料來源：雲林縣統計年報

說明：幼兒常規接種之日本腦炎疫苗自106年5月起改採活性減毒日本腦炎疫苗。

Table 8-3 Immunization

Unit: Person-times

減量破傷風白喉非細胞性百日咳及不活化小兒麻痺混合疫苗 Tdap Vaccine and Inactivated Polio Vaccine	破傷風減量白喉混合疫苗 D.T. or Td	不活化小兒麻痺疫苗 Inactivated Polio Vaccine	B型肝炎免疫球蛋白 Hepatitis B Immunoglobulin	B型肝炎疫苗 Hepatitis B Vaccine			
單一劑* Single Dose	其他 Others	其他 Others	單一劑 Single Dose	第一劑 1st Dose	第二劑 2nd Dose	第三劑 3rd Dose	其他 Others
133	-	-	-	-	17	34	-
102	-	-	-	-	24	28	-
46	-	-	-	-	14	28	-
42	-	-	-	1	14	22	-
66	-	-	-	-	10	11	-

白喉破傷風非細胞性百日咳及不活化小兒麻痺混合疫苗 DTap Vaccine and Inactivated Polio Vaccine	破傷風減量白喉混合疫苗 D.T. or Td	B型肝炎免疫球蛋白 Hepatitis B Immunoglobulin	B型肝炎疫苗 Hepatitis B Vaccine			
單一劑* Single Dose	其他 Others	單一劑 Single Dose	第一劑 1st Dose	第二劑 2nd Dose	第三劑 3rd Dose	其他 Others
81	-	1	73	87	22	1
144	-	1	75	81	90	-
57	-	-	-	6	33	-
55	-	-	-	10	29	-
39	-	-	-	15	26	-

Source : Statistical Yearbook of Yunlin County.

表 8-3 預防接種工作(續)

單位：人次

年別 Year	水痘疫苗 Varicella Vaccine		麻疹、腮腺炎、德國麻疹混合疫苗 M. M. R.				日本腦炎疫苗 Japanese Encephalitis Vaccine	
	單一劑 Single Dose	其他 Others	第一劑 1st Dose	第二劑* 2nd Dose	其他 Others	育齡婦女 Child-bearing Women	第一劑 1st Dose	第二劑 2nd Dose
民國102年2013	40	-	39	129	-	6	38	40
民國103年2014	26	-	32	91	-	8	44	44
民國104年2015	32	-	34	71	-	6	35	34
民國105年2016	35	-	36	53	-	2	38	37
民國106年2017	25	-	28	88	-	2	17	22

年別 Year	水痘疫苗 Varicella Vaccine		麻疹、腮腺炎、德國麻疹混合疫苗 M. M. R.				活性減毒日本腦炎疫苗 Japanese Encephalitis Vaccine, live attenuated	
	單一劑 Single Dose	其他 Others	第一劑 1st Dose	第二劑* 2nd Dose	其他 Others	育齡婦女 Child-bearing Women	第一劑 1st Dose	第二劑 2nd Dose
民國107年2018	121	-	122	78	-	3	112	194
民國108年2019	91	-	91	126	4	3	104	232
民國109年2020	51	-	49	63	-	2	53	116
民國110年2021	28	-	28	60	-	-	32	62
民國111年2022	34	-	33	38	1	-	32	35



Table 8-3 Immunization(Cont.)

Unit: Person-times

日本腦炎疫苗 Japanese Encephalitis Vaccine			A 型肝炎疫苗 Hepatitis A Vaccine			結合型肺炎鏈球菌疫苗 Pneumococcal Conjugate Vaccine			
第三劑 3rd Dose	第四劑* 4th Dose	其他 Others	第一劑 1st Dose	第二劑 2nd Dose	其他 Others	第一劑 1st Dose	第二劑 2nd Dose	第三劑 3rd Dose	第四劑 4th Dose
52	143	-	-	-	-	154	8	4	2
53	91	-	-	-	-	83	34	3	7
45	71	-	-	-	-	50	57	15	1
41	61	-	6	-	-	21	24	28	1
22	66	-	-	-	-	18	14	27	3

不活化日本腦炎疫苗 JE		A 型肝炎疫苗 Hepatitis A Vaccine			13價結合型肺炎鏈球菌疫苗 Pneumococcal Conjugate Vaccine(13-valent)				
其他 Others		第一劑 1st Dose	第二劑 2nd Dose	其他 Others	第一劑 1st Dose	第二劑 2nd Dose	第三劑 3rd Dose	其他 Others	
		-	100	30	-	93	95	85	29
		1	234	221	-	93	89	64	23
		-	55	56	17	15	18	49	3
		-	26	45	7	16	15	24	2
		-	35	32	3	17	19	33	1

表 8-4 藥商家數

單位：家

年底 End of Year	總計 Grand Total	藥局 Pharmacies	西藥商
			販賣業 Sellers
民國102年底End of 2013	27	3	-
民國103年底End of 2014	25	3	-
民國104年底End of 2015	27	3	-
民國105年底End of 2016	27	3	-
民國106年底End of 2017	25	2	-
民國107年底End of 2018	25	2	-
民國108年底End of 2019	25	2	-
民國109年底End of 2020	26	2	-
民國110年底End of 2021	28	3	-
民國111年底End of 2022	28	3	-

資料來源：雲林縣統計年報

Table 8-4 Number of Pharmaceutical Firms

Unit: Units

Western Medicine Dealers	中藥商 Chinese Medicine Dealers		醫療器材商 Medical Device Dealers	
製造業 Manufacturers	販賣業 Sellers	製造業 Manufacturers	販賣業 Sellers	製造業 Manufacturers
-	11	-	13	-
-	11	-	11	-
-	11	-	13	-
-	11	-	13	-
-	11	-	12	-
-	11	-	12	-
-	11	-	12	-
-	11	-	13	-
-	10	-	15	-
-	9	-	16	-

Source : Statistical Yearbook of Yunlin County.

表 9-1 垃圾清運處理概況

年別 Year	執行機關垃圾產生量(公噸)					
	總計 Grand Total	按處理方式分				
		垃圾清運				
		小計 Sub-total	焚化 Incineration	巨大 垃圾焚化 Bulk Waste Incineration	衛生掩埋 Sanitary Landfill	巨大垃圾 衛生掩埋 Bulk Waste Sanitary Landfill
民國 102 年 2013	5,978.97	3,596.06	3,589.84	12.30	6.22	6.22
民國 103 年 2014	6,067.91	3,599.18	3,316.65	—	282.53	—
民國 104 年 2015	6,822.72	3,781.02	3,781.02	—	—	—
民國 105 年 2016	6,180.92	3,556.27	3,556.27	—	—	—
民國 106 年 2017	6,416.58	3,481.97	3,481.97	—	—	—
民國 107 年 2018	7,565.92	3,603.06	3,603.06	—	—	—
民國 108 年 2019	8,066.99	3,875.53	3,875.53	—	—	—
民國 109 年 2020	8,885.52	4,160.11	4,160.11	—	—	—
民國 110 年 2021	10,107.50	4,334.86	4,334.86	—	—	—
民國 111 年 2022	10,317.65	4,410.49	4,410.49	4.00	—	—

資料來源：雲林縣政府主計處

- 說明：1.註①垃圾清運之其他，106年(含)以前包含一般掩埋、堆置及其他，107年起為當年度新增一般廢棄物暫存量。
- 2.平均每日垃圾清運量及平均每人每日垃圾清運量自107年起配合公務統計報表修訂不再統計。
- 3.垃圾回收率=巨大垃圾回收再利用+廚餘回收率+執行機關資源回收率。
- 4.111年之一般垃圾產生量不含「非例行性垃圾排出量」。

**Table 9-1 Collection and Disposal of Municipal Solid Waste**

Volume of Garbage Generated by Implementing Agencies(Tons)						
Per Disposal Method						
Garbage Clearance	巨大垃圾 回收再利用 Bulk Waste Recycling and Reuse	廚餘回收 Food Wastes Recycled				資源回收 Garbage Recycled
其他 Others (註①)		小計 Sub-total	堆肥 Composting	養豬 Pig Feed	其他廚餘 再利用方式 Others	
—	12.07	384.96	34.44	350.51	—	1,985.88
—	11.35	341.19	—	341.19	—	2,116.19
—	20.08	371.10	—	371.10	—	2,650.52
—	5.15	393.06	—	393.06	—	2,226.44
—	—	414.66	—	414.66	—	2,519.95
—	48.00	464.18	—	464.18	—	3,450.68
—	—	134.37	95.36	39.01	—	4,057.09
—	—	154.72	154.72	—	—	4,570.69
—	—	153.32	153.32	—	—	5,619.32
—	8.00	149.07	149.07	—	—	5,750.09

Source : Department of Budget , Accounting &amp; Statistics in Yunlin County.

表 9-1 垃圾清運處理概況(續)

年別 Year	執行機關垃圾產生量（公噸）							
	按清運單位或回收管道分							
	一般垃圾 General Wastes				巨大垃圾 Bulk Wastes			廚餘回收
	小計 Sub-total	環保單位 自行清運 Environmental Protection Agencies	環保單 位委託 清運 Entrust by EPA	公私處所 自行或委 託清運 Other Locations	小計 Sub-total	環保單位自 行清運 Environmental Protection Agencies	公私處 所自行 或委託 清運 Other Locations	小計 Sub-total
民國 102 年 2013	3,577.54	3,577.54	—	—	30.59	30.59	—	384.96
民國 103 年 2014	3,599.18	3,599.18	—	—	11.35	11.35	—	341.19
民國 104 年 2015	3,781.02	3,781.02	—	—	20.08	20.08	—	371.10
民國 105 年 2016	3,556.27	3,556.27	—	—	5.15	5.15	—	393.06
民國 106 年 2017	3,481.97	3,481.97	—	—	—	—	—	414.66

年別 Year	執行機關垃圾產生量（公噸）							
	按清運單位或回收管道分							
	一般垃圾 General Wastes			巨大垃圾 Bulk Wastes			廚餘回收	
	小計 Sub-total	環保單位自行 或委託清運 Environmental Protection Agencies or Entrust by EPA	公私處所 自行或委 託清運 Other Locations	小計 Sub-total	環保單位自 行或委託清 運 Environmental Protection Agencies or Entrust by EPA	公私處 所自行 或委託 清運 Other Locations	小計 Sub-total	
民國 107 年 2018	3,603.06	3,603.06	—	48.00	48.00	—	464.18	
民國 108 年 2019	3,875.53	3,875.53	—	—	—	—	134.37	
民國 109 年 2020	4,160.11	4,160.11	—	—	—	—	154.72	
民國 110 年 2021	4,334.86	4,334.86	—	—	—	—	153.32	
民國 111 年 2022	4,406.49	4,406.49	—	12.00	12.00	—	149.07	

**Table 9-1 Collection and Disposal of Municipal Solid Waste(Cont.)**

Volume of Garbage Generated by Implementing Agencies (Tons)					平均每日 垃圾清運 量 (公斤) Volume of Waste Clearance Per Day (Kg)	平均每人每日垃 圾清運量 (公斤) Volume of Waste Clearance Per Capita Per Day (Kg)	垃圾妥善 處理率 (%) Garbage Disposal Rate	垃圾 回收率 (%) Waste Recycling Rate
By Clearance Units or Recycling Channels								
Food Wastes Recycled		資源回收 Garbage Recycled						
環保單位 回收 Environmental Protection Agencies	社區、學 校、機關 團體回收 Communities, Schools and Organizations	小計 Sub-total	環保單位 回收 Environmental Protection Agencies	社區、學 校、機關團 體回收 Communities, Schools and Organizations				
384.96	—	1,985.88	257.02	1,728.86	9,852.22	0.396	100.00	39.86
140.62	200.57	2,116.19	276.39	1,839.81	9,860.77	0.395	100.00	40.69
34.37	336.74	2,650.52	489.43	2,161.09	10,358.96	0.418	100.00	44.58
393.06	—	2,226.44	385.32	1,841.12	9,743.21	0.398	100.00	42.46
378.97	35.69	2,519.95	419.86	2,100.09	9,539.64	0.400	100.00	45.73

Volume of Garbage Generated by Implementing Agencies (Tons)					垃圾妥善 處理率 (%) Garbage Disposal Rate	巨大垃 圾回收 再利用 率 (%) Bulk Waste Rate	廚餘回 收率 (%) Food Waste Rate	執行機關 資源回收 率 (%) Garbage Recycled Rate	垃圾回 收率 (%) Waste Recycling Rate
By Clearance Units or Recycling Channels									
Food Wastes Recycled		資源回收 Garbage Recycled							
環保單位自 行或委託清 運 Environmental Protection Agencies or Entrust by EPA	公私處所 自行或委 託清運 Other Locations	小計 Sub-total	環保單位自 行或委託清 運 Environmental Protection Agencies or Entrust by EPA	公私處所自 行或委託清 運 Other Locations					
223.62	240.56	3,450.68	373.85	3,076.84	100.00	0.63	6.14	45.61	52.38
134.37	—	4,057.09	358.21	3,698.89	100.00	—	1.67	50.29	51.96
154.72	—	4,570.69	379.30	4,191.39	100.00	—	1.74	51.44	53.18
153.32	—	5,619.32	356.54	5,262.78	100.00	—	1.52	55.60	57.11
149.07	—	5,750.09	333.73	5,416.36	100.00	0.08	1.44	55.73	57.25

**表 10-1 宗教教務概況**  
**Table 10-1 General Condition of the Religions**

年底及宗教別 End of Year, Religions	寺廟教堂數 (所) Temples and Churches (Places)	神職人員數 (人) No. of Clergies (Persons)	信徒人數 (人) No. of Followers of Temples (Persons)
民國102年底 End of 2013	50	4	10,326
民國103年底 End of 2014	48	1	10,116
民國104年底 End of 2015	48	-	10,116
民國105年底 End of 2016	48	-	10,116
民國106年底 End of 2017	48	-	10,116
民國107年底 End of 2018	47	-	10,116
民國108年底 End of 2019	47	-	10,116
民國109年底 End of 2020	47	-	10,526
民國110年底 End of 2021	49	-	10,599
民國111年底 End of 2022	50	-	10,640
道 教 Taoism	46	-	10,205
佛 教 Buddhism	4	-	435
天 主 教 Catholicism	-	-	-
基 督 教 Protestantism	-	-	-
回 教 Islamism	-	-	-
軒轅教 Hsuan Yuan Chiao	-	-	-
理 教 Liism	-	-	-
天 理 教 Tian Li Chiao	-	-	-
巴哈伊教 Baha'I Faith	-	-	-
天地教 Tien Dih Chiao	-	-	-
一貫教 I Kuan Dao	-	-	-
天 德 教 Tien Te Chiao	-	-	-
儒 教 Ru Chiao	-	-	-
其 他 Others	-	-	-

資料來源：雲林縣統計年報

說 明：因教會（堂）神職人員人數、教徒人數皆不易取得及查核，統計報表刪除該統計項目，自104年起信徒人數為寺廟信徒人數。

Source : Statistical Yearbook of Yunlin County.





表 10-2 宗教社會服務概況

單位：所

年底及宗教別 End of Year, Religions	醫療機構 Medical Institutions		文教機構 Cultural Institutions				
	醫院 Hospital	診所 Clinic	大學 Universities & Colleges	專科學校 Junior Colleges	職校 Vocational Schools	中學 Junior & Senior High Schools	小學 Primary Schools
民國102年底 End of 2013	-	-	-	-	-	-	-
民國103年底 End of 2014	-	-	-	-	-	-	-
民國104年底 End of 2015	-	-	-	-	-	-	-
民國105年底 End of 2016	-	-	-	-	-	-	-
民國106年底 End of 2017	-	-	-	-	-	-	-
民國107年底 End of 2018	-	-	-	-	-	-	-
民國108年底 End of 2019	-	-	-	-	-	-	-
民國109年底 End of 2020	-	-	-	-	-	-	-
民國110年底 End of 2021	-	-	-	-	-	-	-
民國111年底 End of 2022	-	-	-	-	-	-	-
道教Taoism	-	-	-	-	-	-	-
佛教Buddhism	-	-	-	-	-	-	-
三一(夏)教San Yi Jiao	-	-	-	-	-	-	-
理教Liism	-	-	-	-	-	-	-
軒轅教Hsuan Yuan Chiao	-	-	-	-	-	-	-
天帝教Tien Dih Chiao	-	-	-	-	-	-	-
一貫教I Kuan Dao	-	-	-	-	-	-	-
天德教Tien Te Chiao	-	-	-	-	-	-	-
基督教Protestantism	-	-	-	-	-	-	-
天主教 Catholicism	-	-	-	-	-	-	-
回教Islamism	-	-	-	-	-	-	-
天理教Tian Li Chiao	-	-	-	-	-	-	-
巴哈伊教Baha'I Faith	-	-	-	-	-	-	-
其他	-	-	-	-	-	-	-

資料來源：雲林縣統計年報

**Table 10-2 General Conditions of Social Services of Religions**

Unit: Places

文教機構 Cultural Institutions		公益慈善事業 Public Welfare & Charity Work					
幼兒園 Preschools	其他 Others	養老院 Homes for the Elderly	身心障礙 教養院 Institutions for the Disabled	青少年 輔導院 Institutions for the Youth Guidance	福利基金會 Welfare Foundations	社會 服務中心 Social Welfare Services Centers	其他 Others
-	-	-	-	-	-	-	-
-	-	-	-	-	-	-	-
-	-	-	-	-	-	-	-
-	-	-	-	-	-	-	-
-	-	-	-	-	-	-	-
-	-	-	-	-	-	-	-
-	-	-	-	-	-	-	-
1	-	-	-	-	-	-	-
1	-	-	-	-	-	-	-
1	-	-	-	-	-	-	-
-	-	-	-	-	-	-	-
-	-	-	-	-	-	-	-
-	-	-	-	-	-	-	-
-	-	-	-	-	-	-	-
-	-	-	-	-	-	-	-
-	-	-	-	-	-	-	-
-	-	-	-	-	-	-	-
1	-	-	-	-	-	-	-
-	-	-	-	-	-	-	-
-	-	-	-	-	-	-	-
-	-	-	-	-	-	-	-
-	-	-	-	-	-	-	-

Source : Statistical Yearbook of Yunlin County.

表 10-3 推行社區發展工作成果

年別 Year	社區發展協會數 (個) No. of Community Development Associations (Units)	社區戶數 (戶) No. of Households of Communities (Households)	社區人口數 (人) No. of Population of Communities (Persons)	理監事人數 (人) No. of Directors and Supervisors (Persons)	社區發展 協會會員數 (人) Persons of Community Development Associations (Persons)
民國102年度 2013	19	8,819	24,897	380	976
民國103年度 2014	19	8,788	24,995	364	958
民國104年度 2015	19	8,743	24,581	364	934
民國105年度 2016	19	8,727	24,212	364	934
民國106年度 2017	19	8,681	23,948	365	992
民國107年度 2018	19	8,639	23,730	364	934
民國108年度 2019	19	8,589	23,312	268	667
民國109年度 2020	19	8,554	23,012	364	985
民國110年度 2021	19	8,491	22,558	363	1,032
民國111年度 2022	19	8,443	22,151	363	1,015

資料來源：雲林縣統計年報

說明：1.100年新增報表格式「理事長人數」統計項目，101年更為「理監事人數」。

2.101年新增報表格式「社區志願服務志工數」、「辦理社區照顧關懷據點」及統計項目；104年「社區媽媽教室」更為「社區成長教室」統計項目。

**Table 10-3 Achievements of Community Development**

設置社區 生產建設基金 (個) Community Economic Development Fund (Units)	實際使用經費(元) Outlay(NT\$)		社區活動 中心 (幢) Community Activity Centers (Units)	社區發展工作項目 Work Items of Community Development	
	政府補助款 Government-Provided	社區自籌款 Self-Provided		辦理社區 幹部訓練 (人次) Topic Training (Person-Times)	辦理社區 觀摩 (人次) Community Exposition (Person-Times)
15	1,421,685	552,490	12	124	70
15	1,920,576	1,313,093	11	-	-
15	1,147,860	1,690,205	11	-	206
15	646,500	1,289,585	9	-	-
16	739,160	1,409,404	10	80	480
15	645,430	312,322	10	17	470
16	1,142,450	605,307	10	21	510
16	3,121,601	382,000	9	56	345
16	2,399,640	31,358	8	-	286
16	5,262,385	106,405	10	-	275

Source : Statistical Yearbook of Yunlin County.

表 10-3 推行社區發展工作成果(續)

年別 Year	社區發展工作項目				
	社區長壽俱樂部 (處) Elderly Community Club (Places)	社區成長教室 (班) Community Growth Room (Classes)	社區媽媽教室 (班) Community Mothers' Common Room (Classes)	社區守望相助隊 (隊) Community Mutual-help Programs (Teams)	社區民俗藝文康樂班隊 (隊) Community Folk Custom Arts and Recreation Squads (Teams)
民國102年度 2013	5	-	1	2	-
民國103年度 2014	5	-	1	2	-
民國104年度 2015	5	1	-	2	-
民國105年度 2016	5	-	-	2	-
民國106年度 2017	5	-	-	2	-
民國107年度 2018	5	-	-	2	-
民國108年度 2019	5	-	-	2	-
民國109年度 2020	3	-	-	2	-
民國110年度 2021	2	-	-	2	1
民國111年度 2022	2	-	-	2	1

**Table 10-3 Achievements of Community Development(Cont.)**

Work Items of Community Development							
社區志願服務 Community Volunteer Service		辦理社區照顧 關懷據點 (處) Community Care Centers (Places)	社區圖書室 (處) Community Care Centers (Places)	社區刊物 (期) Community Publications (Serials)	服務成果 Achievements of Services		
團隊 (隊) Teams (Groups)	志工數 (人) No. of Volunteers (Persons)				福利服務或活動 (受益人次) Welfare Services or Activities (Beneficiary-Times)	其他服務 (受益人次) Other Services (Beneficiary-Times)	
2	81	2	-	-	2,236	1,681	
2	57	2	-	-	-	595	
2	57	2	1	-	1,650	1,020	
2	57	2	1	-	-	2,360	
2	124	3	-	-	7,132	-	
2	105	2	-	-	1,680	500	
2	43	1	-	-	1,720	600	
2	58	4	-	-	2,360	593	
3	76	6	-	-	20,900	2,280	
2	48	4	-	-	19,800	2,010	

表 10-4 身心障礙人數

單位：人

年底 End of Year	身心障礙人數									
	總計 Grand Total			領有舊制身心障礙手冊者						
				合計 Total			視覺 障礙者 Vision Disability		聽覺機能 障礙者 Hearing Dysfunction	
	合計 Total	男 Male	女 Female	計 Sub-total	男 Male	女 Female	男 Male	女 Female	男 Male	女 Female
民國102年底 End of 2013	2,312	1,297	1,015	1,871	1,045	826	96	157	111	63
民國103年底 End of 2014	2,319	1,296	1,023	1,687	936	751	85	145	92	58
民國104年底 End of 2015	2,319	1,300	1,019	1,453	807	646	77	138	81	42
民國105年底 End of 2016	2,307	1,292	1,015	1,050	545	505	61	124	63	37
民國106年底 End of 2017	2,264	1,283	981	747	360	387	47	96	48	34
民國107年底 End of 2018	2,253	1,279	974	41	14	27	3	7	3	6
民國108年底 End of 2019	2,240	1,281	959	—	—	—	—	—	—	—
民國109年底 End of 2020	2,218	1,260	958	—	—	—	—	—	—	—
民國110年底 End of 2021	2,174	1,232	942	—	—	—	—	—	—	—
民國111年底 End of 2022	2,140	1,186	954	—	—	—	—	—	—	—

資料來源：雲林縣統計年報

說明：101年7月11日實施「身心障礙鑑定與需求評估」新制，原領有身心障礙手冊者，應依指定期日及方式，辦理重新鑑定及需求評估或換發身心障礙證明，依法於7年內完成。101年第三季起身心障礙者人數總計為本表新舊制之和。



Table 10-4 The Disabled Population

Unit: Persons

The Disabled Population											
With Disability Manual by Old System											
平衡機能 障礙者 Balance Dysfunction		聲音機能或 語言機能障礙者 Voice or Speech Dysfunction		肢體 障礙者 Limbs Disability		智能 障礙者 Mental Disability		重要器官 失去功能者 Losing Functions of Primary Organs		顏面 損傷者 Suffering Facial Damage	
男 Male	女 Female	男 Male	女 Female	男 Male	女 Female	男 Male	女 Female	男 Male	女 Female	男 Male	女 Female
2	5	25	4	429	306	74	62	90	56	15	1
1	4	23	3	390	277	72	58	75	49	13	2
1	3	21	3	349	248	41	36	70	45	13	—
—	2	15	—	239	210	16	18	53	34	10	—
—	2	11	—	162	168	7	15	32	24	8	—
—	—	—	—	4	6	—	1	2	2	—	—
—	—	—	—	—	—	—	—	—	—	—	—
—	—	—	—	—	—	—	—	—	—	—	—
—	—	—	—	—	—	—	—	—	—	—	—
—	—	—	—	—	—	—	—	—	—	—	—

Source : Statistical Yearbook of Yunlin County.

---

[illegible]

**Table 10-4 The Disabled Population(Cont. 1)**

Unit: Persons

The Disabled Population										
With Disability Manual by Old System						領有新制身心障礙證明者 With Disability Identification by New System				
頑性(難治型) 癲癇症者 Stubborn (Difficult-to-Cure) Epilepsy		因罕見疾病而致 身心功能障礙者 Caused by Infrequent Disease		其他 Others		合計 Total			神經系統構造 及精神、心智功能 Mental Functions & Structures of the Nervous System	
男 Male	女 Female	男 Male	女 Female	男 Male	女 Female	計 Sub-total	男 Male	女 Female	男 Male	女 Female
2	—	1	1	1	2	441	252	189	82	57
—	—	1	1	1	2	632	360	272	93	83
—	—	—	1	1	—	866	493	373	149	121
—	—	—	1	1	—	1,257	747	510	221	182
—	—	—	1	1	—	1,517	923	594	250	217
—	—	—	1	—	—	2,212	1,265	947	296	262
—	—	—	—	—	—	2,240	1,281	959	289	281
—	—	—	—	—	—	2,218	1,260	958	287	290
—	—	—	—	—	—	2,174	1,232	942	287	294
—	—	—	—	—	—	2,140	1,186	954	271	307

表 10-4 身心障礙人數(續完)

單位：人

年底 End of Year	身心障礙人數							
	領有新制身心障礙證明者							
	眼、耳及相關構造 與感官功能及疼痛  Sensory Functions & Pain : The Eye, Ear and Related Structures		涉及聲音與言語 構造及其功能  Functions & Structures of Involved in Voice and Speech		循環、造血、免疫與呼 吸系統構造及其功能  Functions & Structures of Related to the Cardiovascular, Haematological, Immunological and Respiratory Systems		消化、新陳代謝與 內分泌系統相關構 造及其功能  Functions & Structures of Related to the Digestive, Metabolic and Endocrine Systems	
	男 Male	女 Female	男 Male	女 Female	男 Male	女 Female	男 Male	女 Female
民國102年底 End of 2013	34	43	6	—	27	3	7	1
民國103年底 End of 2014	62	63	6	—	41	8	10	2
民國104年底 End of 2015	71	83	12	—	51	10	7	3
民國105年底 End of 2016	94	93	19	3	62	15	13	5
民國106年底 End of 2017	123	110	25	3	74	17	18	6
民國107年底 End of 2018	213	224	36	3	85	23	22	11
民國108年底 End of 2019	227	224	37	4	84	23	23	9
民國109年底 End of 2020	224	216	32	4	86	28	25	10
民國110年底 End of 2021	219	199	32	4	82	30	22	8
民國111年底 End of 2022	211	190	31	4	78	29	22	8

**Table 10-4 The Disabled Population(Cont. End)**

Unit: Persons

Unit: Persons

The Disabled Population										身心障礙人數 占總人口比率 (%) The Disabled as a Percentage of Total Population
With Disability Identification by New System										
泌尿與生殖系統相關構造及其功能 Functions & Structures of Related to the Genitourinary and Reproductive Systems		神經、肌肉、骨骼之移動相關構造及其功能 Neuromusculoskeletal and Movement Related Functions & Structures		皮膚與相關構造及其功能 Functions & Related Structures of the Skin		跨兩類別以上者 More than two Classifications		舊制轉換新制暫無法歸類者 Not Classified Temporarily		
男 Male	女 Female	男 Male	女 Female	男 Male	女 Female	男 Male	女 Female	男 Male	女 Female	
6	7	52	56	—	—	38	22	—	—	9.29
13	9	76	77	2	—	57	30	—	—	9.28
17	14	112	92	2	2	71	46	1	2	9.44
21	19	223	129	6	2	87	60	1	2	9.53
32	23	292	157	6	2	102	57	1	2	9.45
45	33	440	320	14	1	113	68	1	2	9.49
55	30	433	312	14	1	118	72	1	3	9.61
58	33	408	300	14	1	125	73	1	3	9.64
56	32	397	296	13	1	123	75	1	3	9.64
51	39	392	292	12	1	108	75	10	9	9.66

表 10-5 低收入戶人數及生活扶助

單位：戶、戶次、人、人次、新臺幣千元

年別 Year	總計(年底) Grand Total(End of Year)				第一款 Class 1	
	戶數 Households	占全鄉 總戶數比率(%) As a Percentage of Total Households of the Township	人數 Persons	占全鄉 總人口比率(%) As a Percentage of Total Population of the Township	戶數 Households	人數 Persons
民國102年 2013	308	3.49	767	3.08	-	-
民國103年 2014	322	3.66	780	3.12	-	-
民國104年 2015	345	3.95	843	3.43	-	-
民國105年 2016	335	3.84	808	3.34	-	-
民國106年 2017	296	3.41	668	2.79	-	-
民國107年 2018	346	4.01	795	3.35	-	-
民國108年 2019	279	3.25	700	3.00	-	-
民國109年 2020	273	3.19	593	2.58	-	-
民國110年 2021	272	3.20	575	2.55	-	-
民國111年 2022	266	3.15	541	2.44	-	-

資料來源：本所社會課

說明：1.家庭生活扶助包括兒童生活補助。

2.家庭生活扶助、就學生活補助及輔導就業服務之人次為先將每人乘以受補助月數後，再予以加總而得。

3.家庭生活扶助之戶次為先將每戶乘以受補助月數後，再予以加總而得。

**Table 10-5 Persons and Living Assistance of Low-Income Families**

Unit: Households, Household-Times, Persons, Person-Times, NT\$1,000

第二款 Class 2		第三款 Class 3		家庭生活扶助 Family Living Support		
戶數 Households	人數 Persons	戶數 Households	人數 Persons	人次 Person-Times	戶次 Household-Times	金額 Amount
97	169	211	598	-	1,164	8,760
91	147	231	633	-	1,101	6,496
123	213	222	630	1,512	1,476	8,708
118	184	217	624	2,384	1,436	8,780
116	166	180	502	1,397	1,423	8,738
142	224	204	571	3,312	2,496	14,860
121	203	158	497	3,366	3,348	14,180
126	184	147	409	3,248	2,486	14,475
130	202	142	373	3,369	2,592	15,004
136	193	130	348	3,253	1,652	14,975

Source : Social Affairs Section, Taisi Township Office.

Note: 1. The number of family living support include children living support.

2. The person-times of family living support, student living assistance, and employment counseling are counted as follows: sum( each one\* months of each one accepting subsidies).

3. The household-times of family living support are counted as follows: sum( each household \* months of each household accepting subsidies).

表 10-5 低收入戶人數及生活扶助(續)

單位：戶、戶次、人、人次、新臺幣千元

年別 Year	就學生活補助 Student Living Assistance		輔導就業服務 Employment Counseling			
	人次 Person-Times	金額 Amount	就業服務 Employment Service	職業訓練 Vocational Training	以工代賑 Work Relief	
			人次 Person-Times	人次 Person-Times	人次 Person-Times	金額 Amount
民國102年 2013	1,944	1,147	-	-	-	-
民國103年 2014	2,001	11,806	-	-	-	-
民國104年 2015	2,308	13,617	-	-	-	-
民國105年 2016	2,228	13,624	-	-	-	-
民國106年 2017	1,768	10,811	-	-	-	-
民國107年 2018	1,500	9,172	-	-	-	-
民國108年 2019	1,539	9,410	-	-	-	-
民國109年 2020	1,395	8,869	-	-	-	-
民國110年 2021	1,286	8,151	-	-	-	-
民國111年 2022	1,203	7,623	-	-	-	-



**Table 10-5 Persons and Living Assistance of Low-Income Families(Cont.)**

Unit: Households, Household-Times, Persons, Person-Times, NT\$1,000

教育補助 Education Subsidies		喪葬補助 Funeral Subsidies		節日慰問 Festival Grants		其他補助 Others	
人次 Person-Times	金額 Amount	人數 Persons	金額 Amount	戶次 Household-Times	金額 Amount	人次 Person-Times	金額 Amount
-	-	-	-	422	2,417	-	-
-	-	-	-	311	4,250	-	-
-	-	-	-	-	-	-	-
-	-	-	-	-	-	-	-
-	-	-	-	-	-	-	-
-	-	-	-	-	-	2	200
-	-	12	135	-	-	-	-
-	-	6	95	-	-	-	-
-	-	8	100	-	-	-	-
-	-	6	80	-	-	-	-

表 10 - 6 中低收入戶人數及生活扶助

單位：戶、人、人次、新臺幣千元

年別 Year	總計(年底) Grand Total(End of Year)				產婦及嬰兒 營養補助 Nutrition Subsidies for Puerperas and Infants		托兒補助 Nursing Subsidies		教育補助 Education Subsidies	
	戶數 Households		人數 Persons		人次 Person- Times	金額 Amount	人次 Person- Times	金額 Amount	人次 Person- Times	金額 Amount
	占全鄉 總戶數比 率(%) As a Percentage of Total Households of the Township		占全鄉 總人口比 率(%) As a Percentage of Total Population of the Township							
民國102年 2013	138	1.56	477	1.92	-	-	-	-	-	-
民國103年 2014	146	1.66	479	1.92	-	-	-	-	-	-
民國104年 2015	142	1.62	462	1.88	-	-	-	-	-	-
民國105年 2016	130	1.49	418	1.73	-	-	-	-	-	-
民國106年 2017	132	1.52	428	1.79	1	5	-	-	-	-
民國107年 2018	138	1.60	335	1.41	-	-	-	-	-	-
民國108年 2019	119	1.39	405	1.74	-	-	-	-	-	-
民國109年 2020	118	1.38	341	1.48	2	15	-	-	-	-
民國110年 2021	109	1.28	301	1.33	1	8	-	-	-	-
民國111年 2022	112	1.33	305	1.38	-	-	-	-	-	-

資料來源：本所社會課

說明：1.輔導就業服務之人次為先將每人乘以受補助月數後，再予以加總而得。

2.本表為新增表式資料自101年起新增。

Unit: Households, Persons, Person-Times, NTS1,000

Note : The person-times of employment counseling are counted as follows: sum( each one \* months of each one accepting subsidies).

表 10-7 中低收入老人生活津貼

單位：人、新臺幣千元

年別 Year	中低收入老人生活津貼											
	合計 Total				低收入戶							
					第一款 Class 1				第二款 Class 2			
	人數 Persons			金額 Amount	人數 Persons			金額 Amount	人數 Persons			金額 Amount
	計 Sub-total	男 Male	女 Female		計 Sub-total	男 Male	女 Female		計 Sub-total	男 Male	女 Female	
民國102年 2013	375	181	194	2,065	-	-	-	-	22	21	1	132
民國103年 2014	346	154	192	2,216	-	-	-	-	12	9	3	87
民國104年 2015	356	177	179	2,281	-	-	-	-	10	8	2	72
民國105年 2016	375	183	192	2,511	-	-	-	-	13	11	2	97
民國106年 2017	370	173	197	2,388	-	-	-	-	12	11	1	90
民國107年 2018	391	189	202	2,552	-	-	-	-	16	14	2	119
民國108年 2019	405	181	224	2,619	-	-	-	-	14	12	2	104
民國109年 2020	400	178	222	2,607	-	-	-	-	14	13	1	109
民國110年 2021	406	184	222	2,661	-	-	-	-	14	12	2	109
民國111年 2022	406	184	222	2,661	-	-	-	-	14	12	2	109

資料來源：本所社會課

Table 10-7 Living Allowance for Mid or Low Income Elders

Unit: Persons, NT\$1,000

Living Allowance for Mid or Low Income Elders												中低收入老人生活 津貼受益人數占65 歲以上人口比例 (%) Allowance Beneficiaries as a Percentage of Population of the Aged 65 and Over (%)
Low Income Elders				中低收入戶 Mid or Low Income Elders								
第三款 Class 3				最低生活費 1倍以上~1.5倍者 1Times~1.5 Times Minimum of Subsistence				最低生活費 1.5倍以上~2.5倍者 1.5 Times~2.5 Times Minimum of Subsistence				
人數 Persons			金額 Amount	人數 Persons			金額 Amount	人數 Persons			金額 Amount	
計 Sub-total	男 Male	女 Female		計 Sub-total	男 Male	女 Female		計 Sub-total	男 Male	女 Female		
4	-	4	29	280	125	155	1,656	69	35	34	248	8.41
7	4	3	51	250	105	145	1,800	77	36	41	278	7.77
7	5	2	50	261	126	135	1,879	78	38	40	280	7.99
4	2	2	29	281	129	152	2,087	77	41	36	287	8.19
5	4	1	38	253	111	142	1,889	100	47	53	373	8.08
1	1	-	7	276	123	153	2,060	98	51	47	366	8.45
1	1	-	7	282	121	161	2,105	108	47	61	403	8.67
2	-	2	16	256	106	150	1,986	128	59	69	497	8.39
1	-	1	8	265	110	155	2,056	126	62	64	489	8.36
1	-	1	8	265	110	155	2,056	126	62	64	489	8.36

Source : Social Affairs Section, Taisi Township Office.

表 11-1 辦理調解業務概況

單位：件

年別 Year	年底調解 委員數 (人) No. of Mediators, End of Year (Persons)	結案件數總計 Grand Total			民事結案件數			
					合計 Total		債權、債務 Credit & Debt	
		合計 Total	成立 Settled	不成立 Unsettled	成立 Settled	不成立 Unsettled	成立 Settled	不成立 Unsettled
民國102年 2013	9	226	197	29	155	25	130	18
民國103年 2014	9	250	215	35	157	28	114	9
民國104年 2015	9	221	189	32	153	26	80	10
民國105年 2016	9	242	210	32	172	30	80	14
民國106年 2017	9	225	194	31	154	29	80	13
民國107年 2018	9	210	175	35	157	32	80	10
民國108年 2019	9	228	190	38	169	37	88	10
民國109年 2020	9	225	190	35	179	32	29	4
民國110年 2021	9	213	176	37	165	37	29	11
民國111年 2022	8	206	171	35	158	35	8	3

資料來源：雲林縣統計年報

Table 11-1 Cases of Mediation

Unit: Cases

Civil Cases											
營建工程 Construction		物權(房地產) Power of Property(Real Estate)		親屬(婚姻) Relative(Marriage)		繼承 Inheritance		商事(公害) Commercial Business(Public Damage)		其他 Others	
成立 Settled	不成立 Unsettled	成立 Settled	不成立 Unsettled	成立 Settled	不成立 Unsettled	成立 Settled	不成立 Unsettled	成立 Settled	不成立 Unsettled	成立 Settled	不成立 Unsettled
-	-	3	3	-	-	-	-	2	1	20	3
3	1	10	5	-	-	-	-	5	1	25	12
-	-	5	2	-	-	-	-	10	3	58	11
-	-	3	2	1	1	-	-	5	2	83	11
-	-	3	2	1	1	-	-	5	2	65	11
-	1	7	8	2	1	-	-	1	2	67	10
-	-	1	4	-	1	-	1	-	1	80	20
1	-	1	4	-	-	-	-	3	-	145	24
-	-	3	7	-	-	-	-	-	-	133	19
-	-	2	6	-	-	-	-	-	-	148	26

Source : Statistical Yearbook of Yunlin County.

表 11-1 辦理調解業務概況(續)

單位：件

年別 Year	刑事結案件數					
	合計 Total		傷害 Injury		毀棄損壞 Destruction, Abandonment, and Damage of Public and Other Property	
	成立 Settled	不成立 Unsettled	成立 Settled	不成立 Unsettled	成立 Settled	不成立 Unsettled
民國102年 2013	42	4	35	4	3	-
民國103年 2014	58	7	31	2	8	-
民國104年 2015	36	6	25	4	5	-
民國105年 2016	38	2	27	2	5	-
民國106年 2017	40	2	29	2	5	-
民國107年 2018	18	3	18	3	-	-
民國108年 2019	21	1	20	1	-	-
民國109年 2020	11	3	8	2	3	1
民國110年 2021	11	-	7	-	1	-
民國111年 2022	13	-	10	-	3	-







中華民國 111 年  
臺西鄉統計年報  
第二十七期

出版者：臺西鄉公所

編印者：臺西鄉公所

工作人員：洪嘉鳳：臺西鄉公所主計室主任

黃心慧：臺西鄉公所主計室課員

余婕蓉：臺西鄉公所主計室臨時人員

本鄉統計年報已整理於雲林縣臺西鄉公所全球資訊網上，可自行上網查詢下載。

網址：<http://www.taihsi.gov.tw/>公所介紹-業務簡介-主計室項下「統計年報」

出版日期：中華民國 112 年 12 月

資料索取：雲林縣臺西鄉公所主計室

地址：雲林縣臺西鄉中央路 412 號

電話：(05)6982004



中華民國 111 年  
臺 西 鄉 統 計 年 報  
第 二 十 七 期

出 版 者：臺西鄉公所

編 印 者：臺西鄉公所

工作人員：洪嘉鳳：臺西鄉公所主計室主任

黃心慧：臺西鄉公所主計室課員

余婕蓉：臺西鄉公所主計室臨時人員

本鄉統計年報已整理於雲林縣臺西鄉公所全球資訊網上，可自行上網查詢下載。

網址：<http://www.taihsi.gov.tw/>公所介紹-業務簡介-主計室項下「統計年報」

---

出版日期：中華民國 112 年 12 月

資料索取：雲林縣臺西鄉公所主計室

地 址：雲林縣臺西鄉中央路 412 號

電 話：(05)6982004

